

Ergolding

Das schreit nach Nutzungsvielfalt! Zweifamilienhaus mit großem Potenzial in Ergolding/Piflas

Property ID: 24085025

FÜR SIE IN DEN BESTEN LAGEN



PURCHASE PRICE: 495.000 EUR • LIVING SPACE: ca. 235 m² • ROOMS: 9 • LAND AREA: 863 m²

Property ID: 24085025 - 84030 Ergolding

- At a glance
- The property
- Energy Data
- Floor plans
- A first impression
- All about the location
- Other information
- Contact partner

Property ID: 24085025 - 84030 Ergolding

At a glance

Property ID	24085025
Living Space	ca. 235 m ²
Roof Type	Gabled roof
Available from	According to the arrangement
Rooms	9
Bedrooms	6
Bathrooms	2
Year of construction	1954
Type of parking	4 x Outdoor parking space, 2 x Garage

Purchase Price	495.000 EUR
Commission	Käuferprovision beträgt 3,57 % (inkl. MwSt.) des beurkundeten Kaufpreises
Construction method	Solid
Usable Space	ca. 120 m ²
Equipment	Terrace, Guest WC, Garden / shared use, Built-in kitchen, Balcony

Property ID: 24085025 - 84030 Ergolding

Energy Data

Type of heating	Central heating	Energy Certificate	Energy demand certificate
Energy Source	Oil	Final Energy Demand	285.80 kWh/m ² a
Energy certificate valid until	22.04.2034	Energy efficiency class	H
Power Source	Oil		

Property ID: 24085025 - 84030 Ergolding

The property



Property ID: 24085025 - 84030 Ergolding

The property



Property ID: 24085025 - 84030 Ergolding

The property



Property ID: 24085025 - 84030 Ergolding

The property



Property ID: 24085025 - 84030 Ergolding

The property



Property ID: 24085025 - 84030 Ergolding

The property

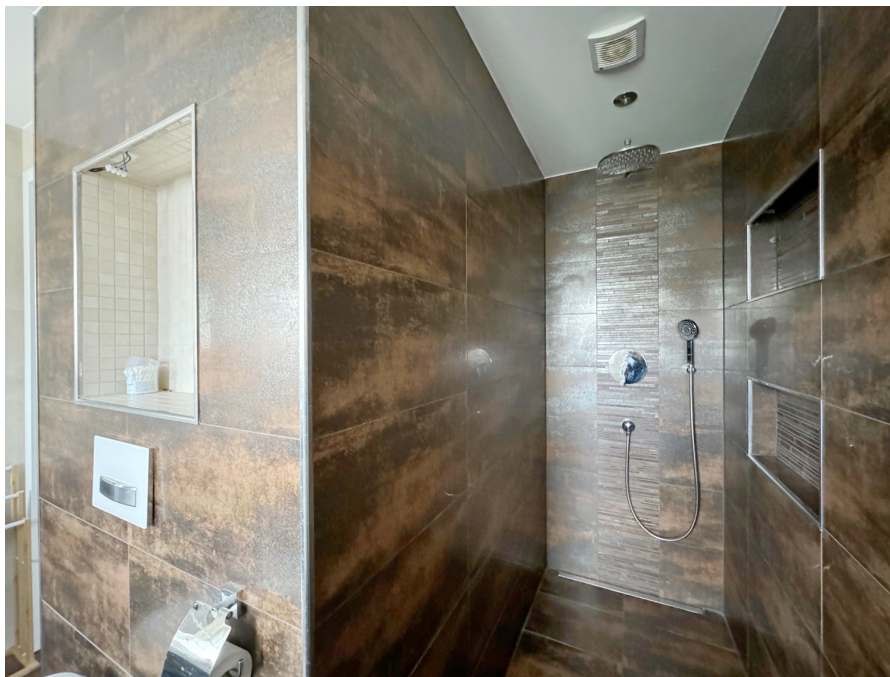

Property ID: 24085025 - 84030 Ergolding

The property

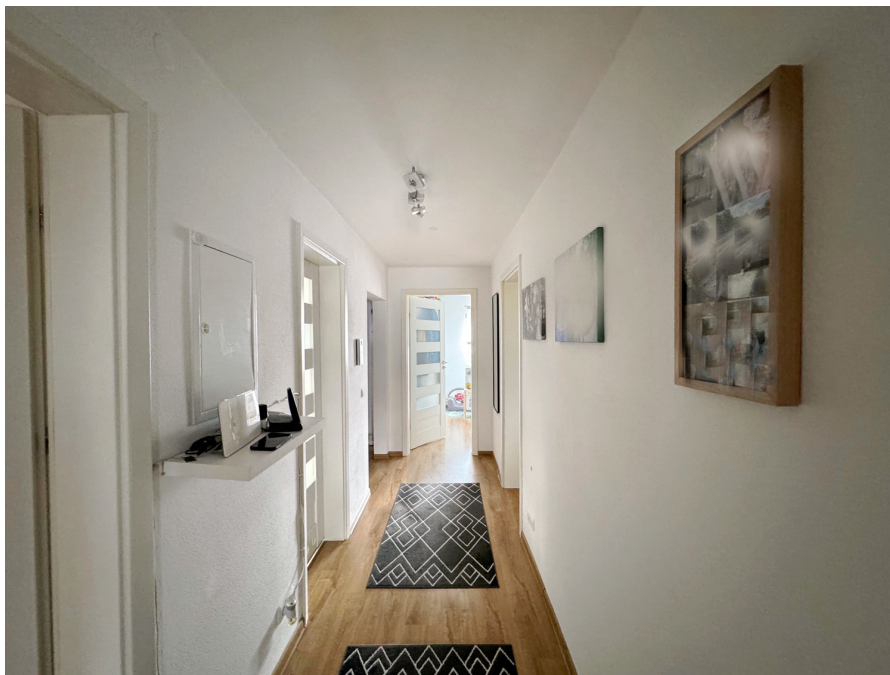

Property ID: 24085025 - 84030 Ergolding

The property



Property ID: 24085025 - 84030 Ergolding

The property



Property ID: 24085025 - 84030 Ergolding

The property



Property ID: 24085025 - 84030 Ergolding

The property



Property ID: 24085025 - 84030 Ergolding

The property



Property ID: 24085025 - 84030 Ergolding

The property



VP VON POLL
IMMOBILIEN

Finden Sie
Ihre Immobilie.

Vorgemerkte Suchkunden
erfahren frühzeitig von
neuen Immobilienangeboten.

www.von-poll.com

Property ID: 24085025 - 84030 Ergolding

The property

FÜR SIE IN DEN BESTEN LAGEN

VP VON POLL
IMMOBILIEN



Patryk Kelm
Geschäftsstelleninhaber

Christian Kartmann
Büroleiter

Gern informieren wir Sie persönlich über weitere Details zur Immobilie.
Vereinbaren Sie einen Besichtigungstermin mit uns:

0871 - 96 59 98 0

Wir freuen uns, von Ihnen zu hören.

www.von-poll.com/landshut

Property ID: 24085025 - 84030 Ergolding

Floor plans

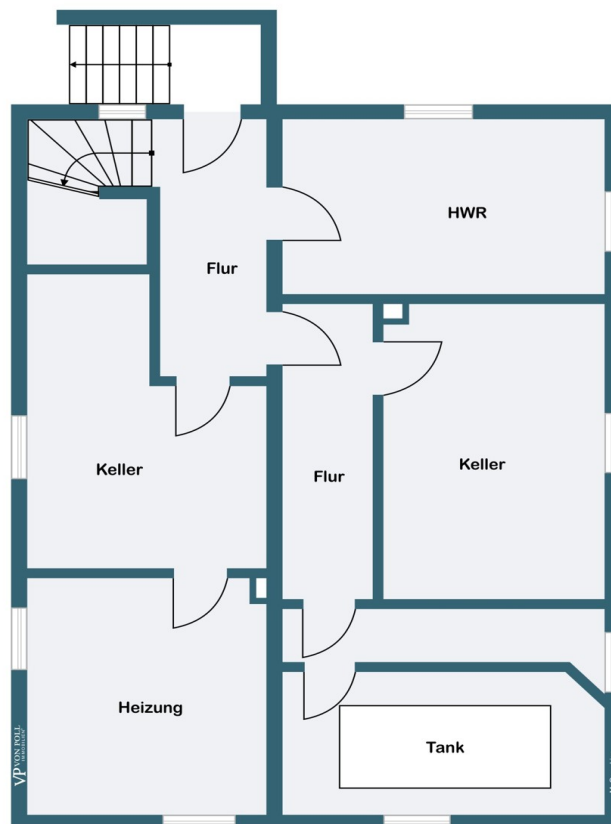

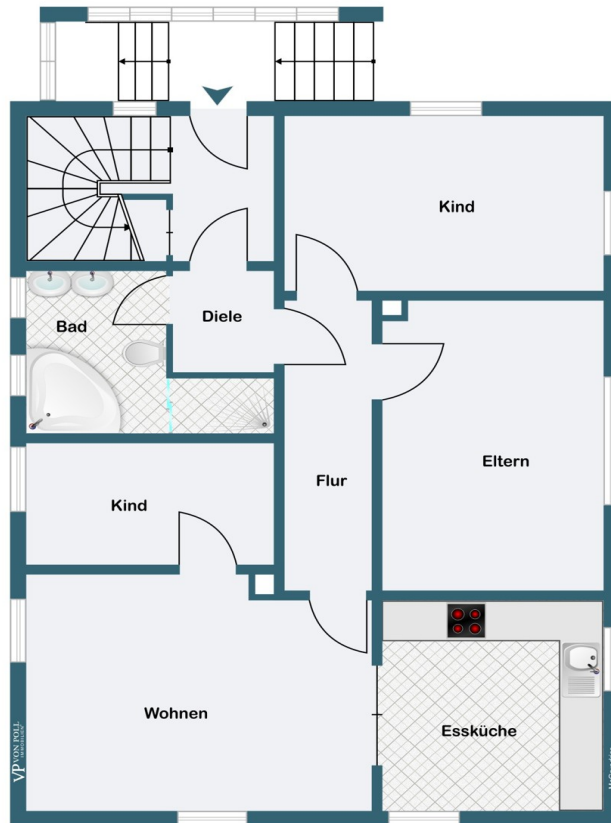

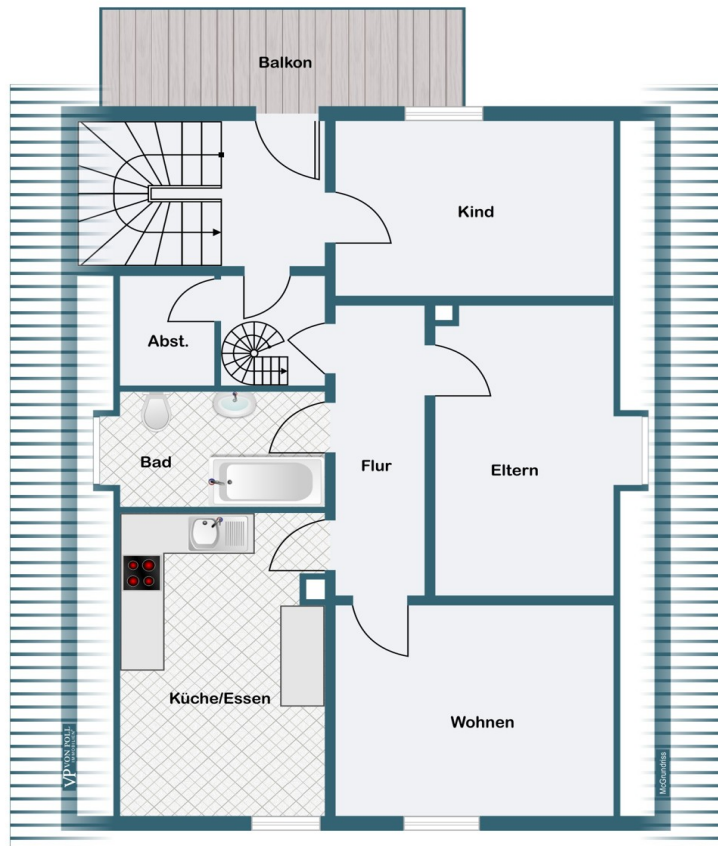

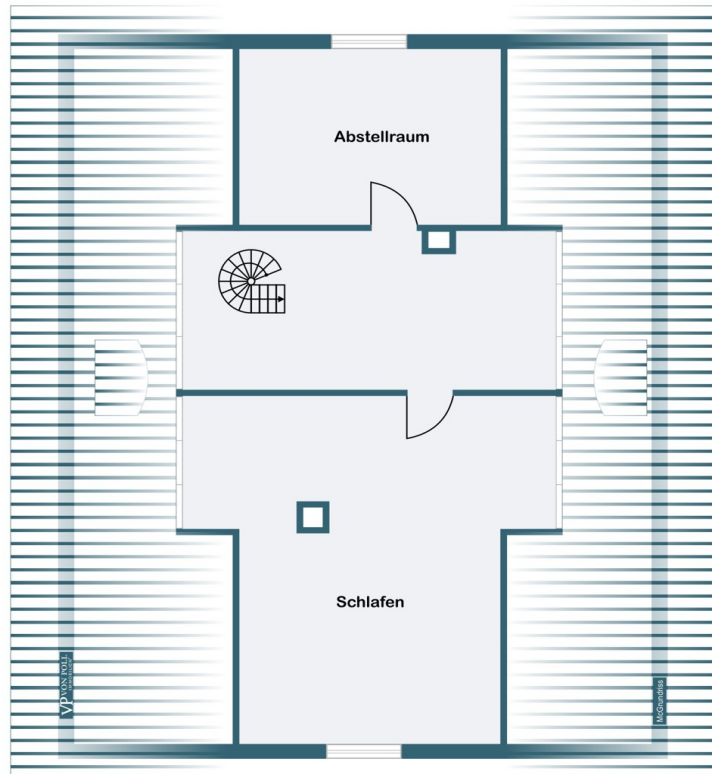

This floor plan is not to scale. The documents were given to us by the client. For this reason, we cannot guarantee the accuracy of the information.

Property ID: 24085025 - 84030 Ergolding

A first impression

Das schreit nach Nutzungsvielfalt! Zweifamilienhaus mit großem Potenzial in Ergolding/Piflas Willkommen in Ihrem neuen Zuhause mit reichlich Platz für eine oder sogar zwei Familien! Dieses geräumige Zweifamilienhaus auf einem Erbpachtgrundstück mit einer Laufzeit bis 2051 bietet zahlreiche Möglichkeiten zur individuellen Gestaltung. Das Haus, das im Jahr 1955 erbaut wurde, hat in den letzten Jahren eine umfassende Sanierung durchlaufen und erstrahlt nun in neuem Glanz. Mit insgesamt 245 m² Wohnfläche auf vier Etagen bietet diese Immobilie ausreichend Platz für große Familien. Ebenso lässt sich Wohnen und Arbeiten hier bestens vereinen. Das Grundstück erstreckt sich über großzügige 863 m² und bietet sogar noch Raum für zusätzliche Bauprojekte. Ein Garten lädt dazu ein, sich kreativ auszuleben und das Außengelände nach den eigenen Vorstellungen zu gestalten. Die Lage des Hauses ist äußerst attraktiv. Sie wohnen in der Mitte von Landshut und Ergolding, was eine erstklassige Infrastruktur mit allen Annehmlichkeiten des täglichen Bedarfs garantiert. Zu den weiteren Vorzügen zählen eine Doppelgarage sowie eine vorhandene Ölheizung mit der Möglichkeit eines Gasanschlusses. Der Brenner wurde erst kürzlich im Jahr 2024 gewechselt, was für eine effiziente Wärmeversorgung sorgt. Das Erbpachtgrundstück ist bis 2051 an die Kirche gebunden, wobei die jährliche Erbpacht lediglich 209 Euro beträgt. Der Erbpachtvertrag kann darüber hinaus verlängert werden. Insgesamt bietet diese Immobilie ein unschlagbares Angebot für Familien, die viel Platz und Gestaltungsfreiheit suchen, sowie für Investoren, die das Potenzial einer weiteren Bebauung erkennen. Vereinbaren Sie noch heute einen Besichtigungstermin und lassen Sie sich von diesem einzigartigen Angebot überzeugen! Wir freuen uns auf Sie.

Property ID: 24085025 - 84030 Ergolding

All about the location

Das Zweifamilienhaus liegt in angenehmer, ruhiger Lage in Ergolding, das direkt an Landshut angrenzt. Der Markt bietet somit alle Annehmlichkeiten und Infrastrukturen, die sich eine Familie nur wünschen kann. Die Autobahn A 92 Richtung München oder Deggendorf bzw. die B 15 neu Richtung Regensburg sind in wenigen Minuten erreichbar. Ergolding ist sowohl für den Individualverkehr als auch mit öffentlichen Verkehrsmitteln hervorragend angebunden und begeistert darüber hinaus durch seine unmittelbare Nähe zu den grünen Isarauen oder dem idyllischen Vilstal mit seinen endlosen Wander- und Radwegen, die sich ideal für einen Ausflug ins Grüne eignen. München, der Flughafen, Regensburg, aber auch der Bayerische Wald sind in weniger als einer Autostunde zu erreichen. Der Standort ist besonders für Familien geeignet, da sich Kindertagesstätten und Schulen in unmittelbarer Nähe befinden. Auch Einkaufsmöglichkeiten, Restaurants und Spielplätze sind fußläufig erreichbar.

Property ID: 24085025 - 84030 Ergolding

Other information

Es liegt ein Energiebedarfsausweis vor. Dieser ist gültig bis 22.4.2034. Endenergiebedarf beträgt 285.80 kWh/(m²*a). Wesentlicher Energieträger der Heizung ist Öl. Das Baujahr des Objekts lt. Energieausweis ist 1954. Die Energieeffizienzklasse ist H.

GELDWÄSCHE: Als Immobilienmaklerunternehmen ist die von Poll Immobilien GmbH nach § 2 Abs. 1 Nr. 14 und § 11 Abs. 1, 2 Geldwäschegesetz (GwG) dazu verpflichtet, bei der Begründung einer Geschäftsbeziehung die Identität des Vertragspartners festzustellen und zu überprüfen, bzw. sobald ein ernsthaftes Interesse an der Durchführung des Immobilienkaufvertrages besteht. Hierzu ist es erforderlich, dass wir nach § 11 Abs. 4 GwG die relevanten Daten Ihres Personalausweises festhalten (wenn Sie als natürliche Person handeln) – beispielsweise mittels einer Kopie. Bei einer juristischen Person benötigen wir eine Kopie des Handelsregisterauszugs, aus welchem der wirtschaftlich Berechtigte hervorgeht. Das Geldwäschegesetz sieht vor, dass der Makler die Kopien bzw. Unterlagen fünf Jahre aufbewahren muss. Als unser Vertragspartner haben Sie auch eine Mitwirkungspflicht nach § 11 Abs. 6 GwG.

HAFTUNG: Wir weisen darauf hin, dass die von uns weitergegebenen Objektinformationen, Unterlagen, Pläne etc. vom Verkäufer bzw. Vermieter stammen. Eine Haftung für die Richtigkeit oder Vollständigkeit der Angaben übernehmen wir daher nicht. Es obliegt daher unseren Kunden, die darin enthaltenen Objektinformationen und Angaben auf ihre Richtigkeit hin zu überprüfen. Alle Immobilienangebote sind freibleibend und vorbehaltlich Irrtümer, Zwischenverkauf- und Vermietung oder sonstiger Zwischenverwertung. **UNSER SERVICE FÜR SIE ALS EIGENTÜMER:** Planen Sie den Verkauf oder die Vermietung Ihrer Immobilie, so ist es für Sie wichtig, deren Marktwert zu kennen. Lassen Sie kostenfrei und unverbindlich den aktuellen Wert Ihrer Immobilie professionell durch einen unserer Immobilienspezialisten einschätzen. Unser bundesweites und internationales Netzwerk ermöglicht es uns, Verkäufer bzw. Vermieter und Interessenten bestmöglich zusammenzuführen.

Property ID: 24085025 - 84030 Ergolding

Contact partner

For further information, please contact your contact person:

Patryk Kelm

Freyung 602 Landshut
E-Mail: landshut@von-poll.com

To Disclaimer of von Poll Immobilien GmbH

www.von-poll.com