

Frankfurt am Main – Sindlingen

Charmantes Zweifamilienhaus mit einladendem Innenhof

Property ID: 24001110



www.von-poll.com

PURCHASE PRICE: 795.000 EUR • LIVING SPACE: ca. 174 m² • ROOMS: 8 • LAND AREA: 450 m²

Property ID: 24001110 - 65931 Frankfurt am Main – Sindlingen

- At a glance
- The property
- Energy Data
- Floor plans
- A first impression
- Details of amenities
- All about the location
- Other information
- Contact partner

Property ID: 24001110 - 65931 Frankfurt am Main – Sindlingen

At a glance

Property ID	24001110	Purchase Price	795.000 EUR
Living Space	ca. 174 m ²	Commission	Käuferprovision beträgt 3,57 % (inkl. MwSt.) des beurkundeten Kaufpreises
Roof Type	Gabled roof	Modernisation / Refurbishment	2021
Available from	According to the arrangement	Condition of property	Well-maintained
Rooms	8	Construction method	Solid
Bedrooms	6	Usable Space	ca. 72 m ²
Bathrooms	3	Equipment	Terrace, Guest WC, Fireplace, Garden / shared use, Built-in kitchen
Year of construction	1878		
Type of parking	3 x Garage		

Property ID: 24001110 - 65931 Frankfurt am Main – Sindlingen

Energy Data

Type of heating	Central heating	Energy Certificate	Energy demand certificate
Energy Source	GAS	Final Energy Demand	403.90 kWh/m ² a
Energy certificate valid until	26.05.2034	Energy efficiency class	H
Power Source	Gas		

Property ID: 24001110 - 65931 Frankfurt am Main – Sindlingen

The property



Property ID: 24001110 - 65931 Frankfurt am Main – Sindlingen

The property



Property ID: 24001110 - 65931 Frankfurt am Main – Sindlingen

The property



Property ID: 24001110 - 65931 Frankfurt am Main – Sindlingen

The property



Property ID: 24001110 - 65931 Frankfurt am Main – Sindlingen

The property



Property ID: 24001110 - 65931 Frankfurt am Main – Sindlingen

The property

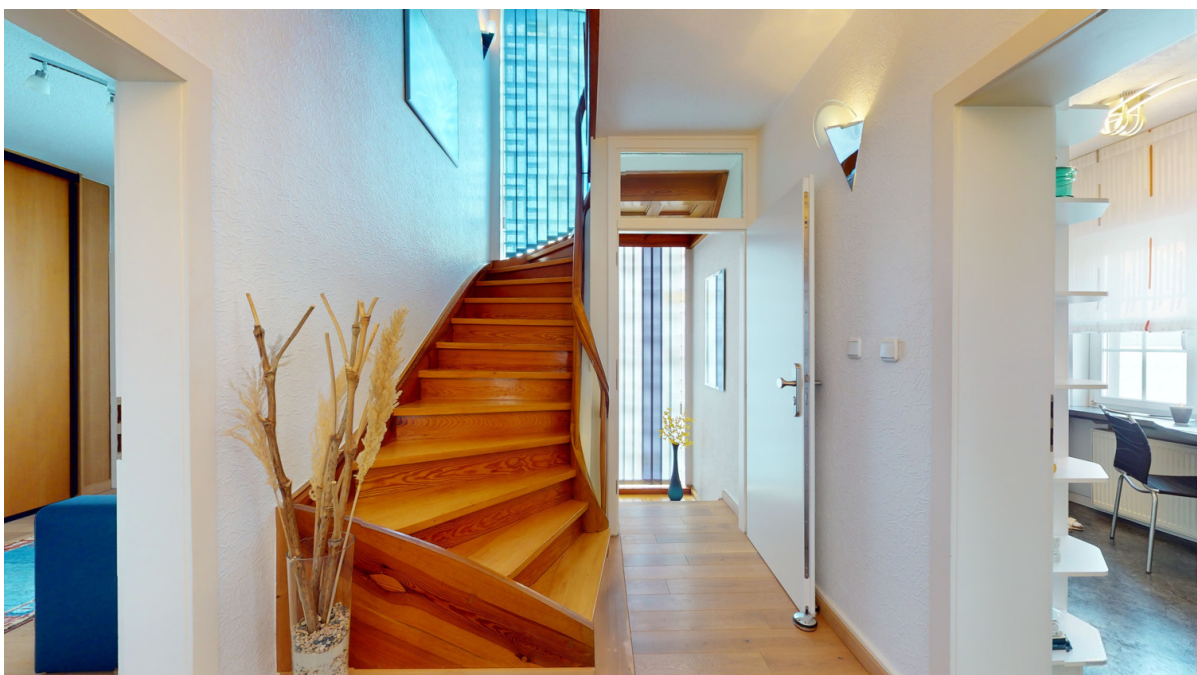

Property ID: 24001110 - 65931 Frankfurt am Main – Sindlingen

The property



Property ID: 24001110 - 65931 Frankfurt am Main – Sindlingen

The property



Property ID: 24001110 - 65931 Frankfurt am Main – Sindlingen

The property



Vertrauen Sie einem
ausgezeichneten Immobilienmakler.

Kontaktieren Sie uns, wir freuen uns darauf, Sie persönlich und individuell zu beraten.

Property ID: 24001110 - 65931 Frankfurt am Main – Sindlingen

Floor plans





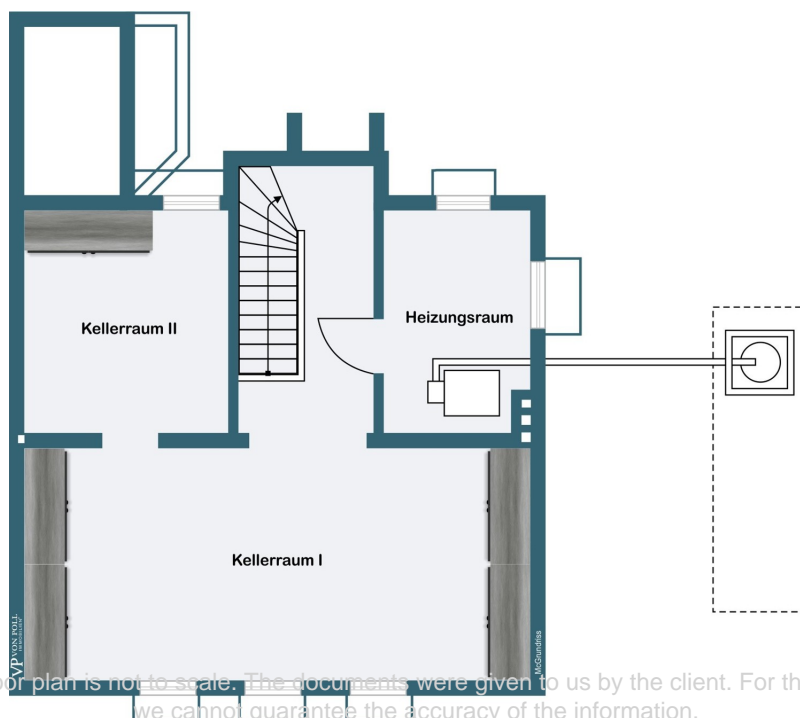
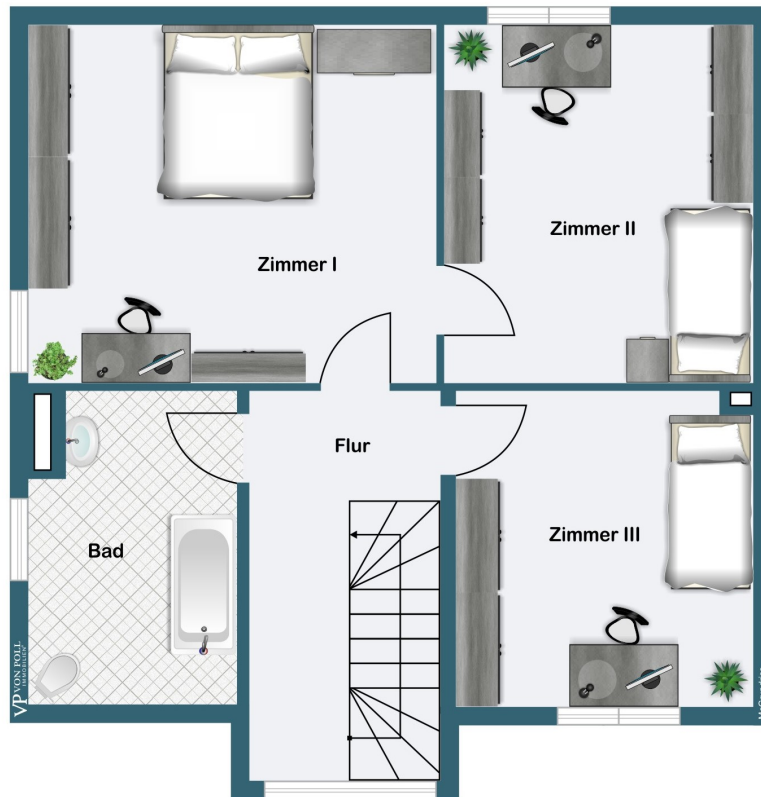

This floor plan is not to scale. The documents were given to us by the client. For this reason, we cannot guarantee the accuracy of the information.

Property ID: 24001110 - 65931 Frankfurt am Main – Sindlingen

A first impression

Wir freuen uns, Ihnen dieses ansprechende Zweifamilienhaus im historischen Ortskern von Frankfurt Sindlingen präsentieren zu dürfen. Mit einem gepflegten Gartenbereich und Garagen bietet diese Immobilie vielfältige Wohnmöglichkeiten in einer begehrten Lage. Das 1878 errichtete Gebäude wurde 1963 um- und ausgebaut und seitdem kontinuierlich instand gehalten. Eine großzügige Drei-Zimmer-Wohnung mit Küche und Tageslichtbad befindet sich im Erdgeschoss. Das Ober- und Dachgeschoss wurden zu einer lichtdurchfluteten Fünf-Zimmer-Maisonettewohnung mit optimaler Raumaufteilung ausgebaut. Hier ist der Rückbau zum Drei-Familien-Haus mit geringem Aufwand möglich. Das Haus ist vollständig unterkellert und in einem soliden Zustand. Es verfügt über eine Waschküche mit entsprechenden Anschlüssen für Waschmaschinen sowie einen Heizungsraum. Zusätzlich bieten separate Kellerräume für jede Wohneinheit ausreichend Stauraum. Der eingefriedete Garten- und Innenhofbereich hinter dem Haus bietet Raum für individuelle Gestaltungsmöglichkeiten nach persönlichem Geschmack. Abgerundet wird das Angebot durch drei Garagen und Außenstellplätze mit elektrischem Zufahrtstor. Gerne erläutern wir Ihnen in einem persönlichen Vor-Ort-Termin die vielfältigen Nutzungsoptionen dieses Objekts, sei es als Einfamilienhaus, Drei-Familienwohnhaus zur Eigennutzung und/oder zur Vermietung.

Property ID: 24001110 - 65931 Frankfurt am Main – Sindlingen

Details of amenities

- Einbauküche
- Kamin
- Tageslichtbad mit Dusche
- Badezimmer mit Badewanne
- Klimaanlage in der Maisonette-Wohnung
- Gegensprechanlage mit Kamera
- Entkalkungsanlage
- Große Kellerräume
- Zisterne mit 10.000 Liter Volumen
- Innenhof mit kleinem eingefriedetem Garten
- Drei Garagen mit elektrischem Torantrieb sowie Außenstellplätze im Innenhof
- Rückbau der aktuellen Nutzung des Zwei-Familien-Hauses zum Drei-Familien-Haus möglich

Property ID: 24001110 - 65931 Frankfurt am Main – Sindlingen

All about the location

Sindlingen ist der Stadtteil mit dem doppelten Gesicht, wie man sagt. Getrennt durch die Bahnstrecke Frankfurt – Wiesbaden, liegt im Süden der circa 1.200 Jahre alte Ortskern mit circa 150 denkmalgeschützten Häusern, im Norden hingegen sind im Laufe der Zeit immer mehr Neubauten entstanden. Dieser Stadtteil verfügt über eine Grundschule, einer Grund- und Hauptschule sowie über die Internationale Schule Frankfurt-Rhein-Main, eine Privatschule mit Grundschul- und Gymnasialzweig. Einkaufsmöglichkeiten sind gegeben.

Property ID: 24001110 - 65931 Frankfurt am Main – Sindlingen

Other information

Es liegt ein Energiebedarfsausweis vor. Dieser ist gültig bis 26.5.2034. Endenergiebedarf beträgt 403.90 kWh/(m²*a). Wesentlicher Energieträger der Heizung ist Gas. Das Baujahr des Objekts lt. Energieausweis ist 1963. Die Energieeffizienzklasse ist H.

GELDWÄSCHE: Als Immobilienmaklerunternehmen ist die von Poll Immobilien GmbH nach § 2 Abs. 1 Nr. 14 und § 11 Abs. 1, 2 Geldwäschegesetz (GwG) dazu verpflichtet, bei der Begründung einer Geschäftsbeziehung die Identität des Vertragspartners festzustellen und zu überprüfen, bzw. sobald ein ernsthaftes Interesse an der Durchführung des Immobilienkaufvertrages besteht. Hierzu ist es erforderlich, dass wir nach § 11 Abs. 4 GwG die relevanten Daten Ihres Personalausweises festhalten (wenn Sie als natürliche Person handeln) – beispielsweise mittels einer Kopie. Bei einer juristischen Person benötigen wir eine Kopie des Handelsregisterauszugs, aus welchem der wirtschaftlich Berechtigte hervorgeht. Das Geldwäschegesetz sieht vor, dass der Makler die Kopien bzw. Unterlagen fünf Jahre aufbewahren muss. Als unser Vertragspartner haben Sie auch eine Mitwirkungspflicht nach § 11 Abs. 6 GwG.

HAFTUNG: Wir weisen darauf hin, dass die von uns weitergegebenen Objektinformationen, Unterlagen, Pläne etc. vom Verkäufer bzw. Vermieter stammen. Eine Haftung für die Richtigkeit oder Vollständigkeit der Angaben übernehmen wir daher nicht. Es obliegt daher unseren Kunden, die darin enthaltenen Objektinformationen und Angaben auf ihre Richtigkeit hin zu überprüfen. Alle Immobilienangebote sind freibleibend und vorbehaltlich Irrtümer, Zwischenverkauf- und Vermietung oder sonstiger Zwischenverwertung. **UNSER SERVICE FÜR SIE ALS EIGENTÜMER:** Planen Sie den Verkauf oder die Vermietung Ihrer Immobilie, so ist es für Sie wichtig, deren Marktwert zu kennen. Lassen Sie kostenfrei und unverbindlich den aktuellen Wert Ihrer Immobilie professionell durch einen unserer Immobilienspezialisten einschätzen. Unser bundesweites und internationales Netzwerk ermöglicht es uns, Verkäufer bzw. Vermieter und Interessenten bestmöglich zusammenzuführen.

Property ID: 24001110 - 65931 Frankfurt am Main – Sindlingen

Contact partner

For further information, please contact your contact person:

Ricky Saliev

Bolongarostraße 165 Frankfurt am Main - Höchst

E-Mail: frankfurt@von-poll.com

To Disclaimer of von Poll Immobilien GmbH

www.von-poll.com