

Senningerberg – Lux périphérie Est

Surfaces de bureaux à louer proche de l'aéroport

Número de propiedad: LU881800074_14

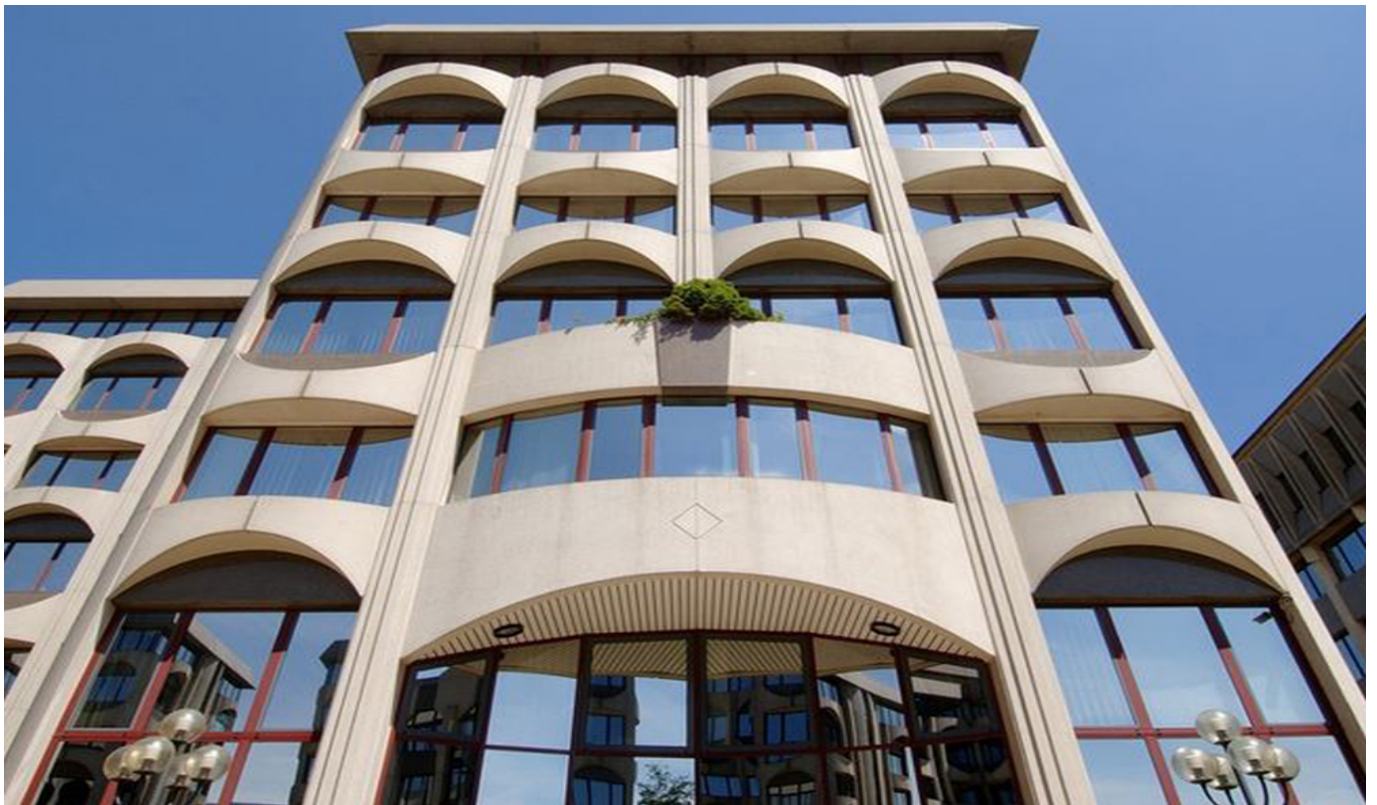

Número de propiedad: LU881800074_14 - L-2633 Senningerberg – Lux périphérie Est

- De un vistazo
- La propiedad
- Datos energéticos
- Una primera impresión
- Contacto con el socio

Número de propiedad: LU881800074_14 - L-2633 Senningerberg – Lux périphérie Est

De un vistazo

| | | | |
|-----------------------|---|--------------------|------------------------|
| Número de propiedad | LU881800074_14 | Oficina/ despacho | |
| Ocupación a partir de | Previo acuerdo | Sujeto a comisión | Sí |
| Tipo de aparcamiento | 23 x Aparcamiento subterráneo, 175 EUR (Alquilar) | Espacio total | ca. 495 m ² |
| | | Espacio utilizable | ca. 0 m ² |

Número de propiedad: LU881800074_14 - L-2633 Senningerberg – Lux périphérie Est

Datos energéticos

Tipo de calefacción Calefacción central

Número de propiedad: LU881800074_14 - L-2633 Senningerberg – Lux périphérie Est

La propiedad



Número de propiedad: LU881800074_14 - L-2633 Senningerberg – Lux périphérie Est

La propiedad



Número de propiedad: LU881800074_14 - L-2633 Senningerberg – Lux périphérie Est

Una primera impresión

Immeuble de bureaux faisant partie d'un complexe de 6 immeubles. Idéalement situé, proche des axes autoroutiers. Facilités de parkings.

Número de propiedad: LU881800074_14 - L-2633 Senningerberg – Lux périphérie Est

Contacto con el socio

Para más información, diríjase a su persona de contacto:

VON POLL REAL ESTATE Limpertsberg

6, avenue Pasteur Limpertsberg
E-Mail: limpertsberg@von-poll.com

To Disclaimer of von Poll Immobilien GmbH

www.von-poll.com