

Guía de Isora – Guía de Isora

Fantástica parcela a pocos metros del mar en Varadero

Número de propiedad: ES233184360

VP

VON POLL
REAL ESTATE®



www.von-poll.com

PRECIO DE COMPRA: 7.900.000 EUR • SUPERFICIE DEL TERRENO: 12.000 m²

Número de propiedad: ES233184360 - 38687 Guía de Isora – Guía de Isora

- De un vistazo
- La propiedad
- Una primera impresión
- Detalles de los servicios
- Todo sobre la ubicación
- Otros datos
- Contacto con el socio

Número de propiedad: ES233184360 - 38687 Guía de Isora – Guía de Isora

De un vistazo

Número de propiedad	ES233184360	Precio de compra	7.900.000 EUR
Ocupación a partir de	Previo acuerdo	Tipo de objeto	Terreno
		Espacio utilizable	ca. 0 m ²

Número de propiedad: ES233184360 - 38687 Guía de Isora – Guía de Isora

La propiedad



Número de propiedad: ES233184360 - 38687 Guía de Isora – Guía de Isora

La propiedad



Número de propiedad: ES233184360 - 38687 Guía de Isora – Guía de Isora

La propiedad



Número de propiedad: ES233184360 - 38687 Guía de Isora – Guía de Isora

La propiedad

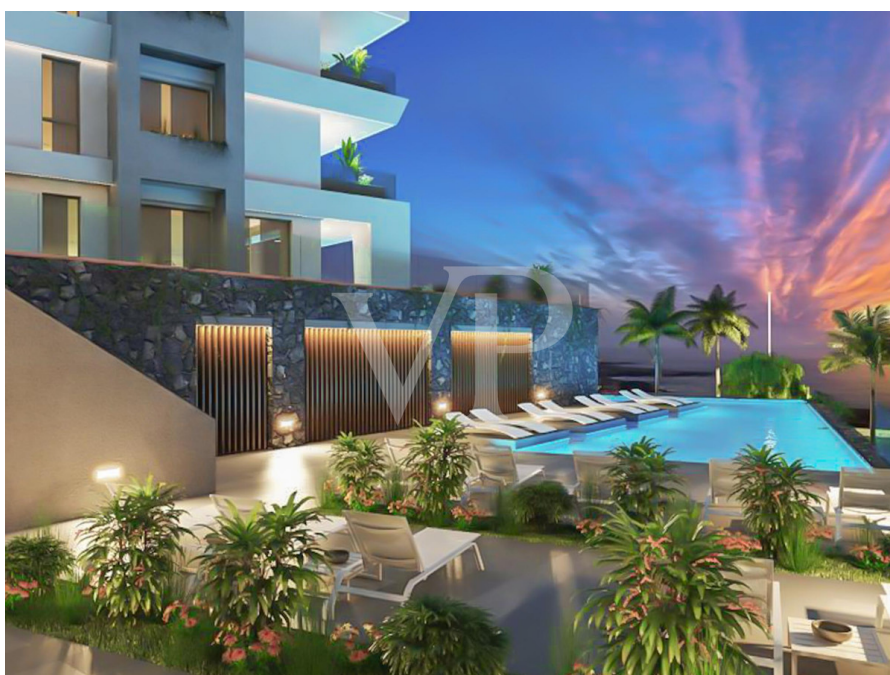

Número de propiedad: ES233184360 - 38687 Guía de Isora – Guía de Isora

La propiedad



Número de propiedad: ES233184360 - 38687 Guía de Isora – Guía de Isora

La propiedad



Número de propiedad: ES233184360 - 38687 Guía de Isora – Guía de Isora

Una primera impresión

Esta increíble parcela situada a pocos metros del mar en la zona de Varadero, se vende con un magnífico proyecto diseñado por un famoso arquitecto local. El proyecto consta de 55 viviendas de gran lujo divididas en dos bloques con vistas al mar. Dispone también de dos piscinas comunitarias que rodean cada edificio en su totalidad, un solárium comunitario y gimnasio. Los áticos y las plantas bajas tienen piscina propia y a su vez están dotados de estancias privadas y aparcamiento en los sótanos. Asimismo los diez áticos que componen el complejo tienen ascensores privados. El proyecto está pensado para ejecutarse en dos fases si fuera necesario pues cuenta con los accesos separados para ello. Si está buscando invertir en un lugar único con un clima de sol durante casi todo el año, ésta es una gran oportunidad. Contacte con nosotros y reserve una cita.

Número de propiedad: ES233184360 - 38687 Guía de Isora – Guía de Isora

Detalles de los servicios

- Superficie de la parcela: 12.000 m²
- Edificabilidad: 1.31 m²/ m²
- Ocupación máxima: 40%
- Superficie de construcción máxima: 13.100 m²
- Uso: 10.000 m² residencial + hasta 3.000 m² mixto (de uso comercial / residencial)
- Viviendas: 55 apartamentos en dos bloques divididas en 4 pisos

Número de propiedad: ES233184360 - 38687 Guía de Isora – Guía de Isora

Todo sobre la ubicación

Guía de Isora es un municipio en el suroeste de la isla de Tenerife, una de las Islas Canarias. El municipio se encuentra entre las ciudades de Adeje y Santiago del Teide. La zona de Guía de Isora es muy diversa y abarca tanto áreas costeras como regiones montañosas. En el sur del municipio se encuentran algunas de las playas más famosas de Tenerife, como la Playa San Juan y la Playa de Alcalá. La región costera es conocida por sus pintorescos pueblos, puertos pesqueros y excelentes restaurantes de pescado. Guía de Isora tiene una rica historia y cultura que se remonta a la época prehispanica. Hay muchos edificios históricos, monumentos e iglesias. En general, Guía de Isora ofrece una mezcla de naturaleza, cultura y relajación. Por la buena conexión de la autopista TF1 se tarda unos 35 km al Aeropuerto Internacional de Tenerife Sur.

Número de propiedad: ES233184360 - 38687 Guía de Isora – Guía de Isora

Otros datos

RESPONSABILIDAD: Nos gustaría señalar que la información de la propiedad, documentos, planos e informaciones que transmitimos, provienen del vendedor o propietario. Por lo tanto, no es nuestra responsabilidad la exactitud o integridad de la información en general. Todas las ofertas inmobiliarias son sin compromiso y sujetas a posibles errores publicitarios. NUESTRO SERVICIO PARA USTED COMO PROPIETARIO: Si planea vender su propiedad, es importante que conozca su valor de mercado. Permita que uno de nuestros especialistas inmobiliarios evalúe profesionalmente el valor actual de su propiedad de forma gratuita y sin compromiso. Nuestra red internacional nos permite acercar a vendedores o propietarios y clientes interesados ??de la mejor manera posible.

Número de propiedad: ES233184360 - 38687 Guía de Isora – Guía de Isora

Contacto con el socio

Para más información, dirijase a su persona de contacto:

Caroline Müller

Avda Chayofita 18, C.C. Parque Santiago 6, Local 24 Teneriffa Süd
E-Mail: tenerife.south@von-poll.com

To Disclaimer of von Poll Immobilien GmbH

www.von-poll.com