

Adeje – Costa Adeje

Villa de nueva construcción con increíbles vistas al mar en Caldera del Rey

Número de propiedad: ES243184800

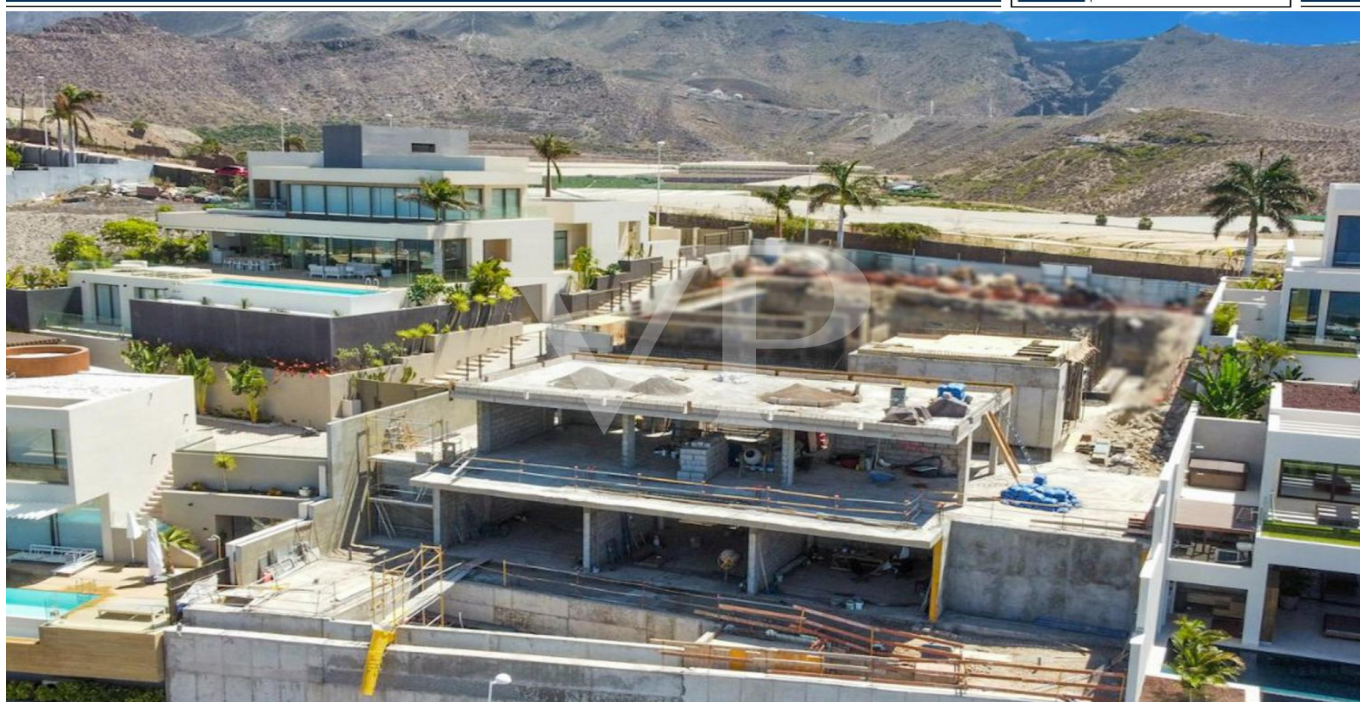

www.von-poll.com

PRECIO DE COMPRA: 4.900.000 EUR • SUPERFICIE HABITABLE: ca. 240 m² • SUPERFICIE DEL TERRENO: 790 m²

Número de propiedad: ES243184800 - 38660 Adeje – Costa Adeje

- De un vistazo
- La propiedad
- Una primera impresión
- Detalles de los servicios
- Todo sobre la ubicación
- Otros datos
- Contacto con el socio

Número de propiedad: ES243184800 - 38660 Adeje – Costa Adeje

De un vistazo

Número de propiedad	ES243184800	Precio de compra	4.900.000 EUR
Superficie habitable	ca. 240 m ²	Casa	Villa
Ocupación a partir de	Previo acuerdo	Estado de la propiedad	a estrenar
Dormitorios	6	Espacio utilizable	ca. 270 m ²
Baños	5	Características	Terraza, WC para invitados, Piscina
Año de construcción	2025		
Tipo de aparcamiento	1 x Plaza de aparcamiento exterior, 1 x Garaje		

Número de propiedad: ES243184800 - 38660 Adeje – Costa Adeje

La propiedad

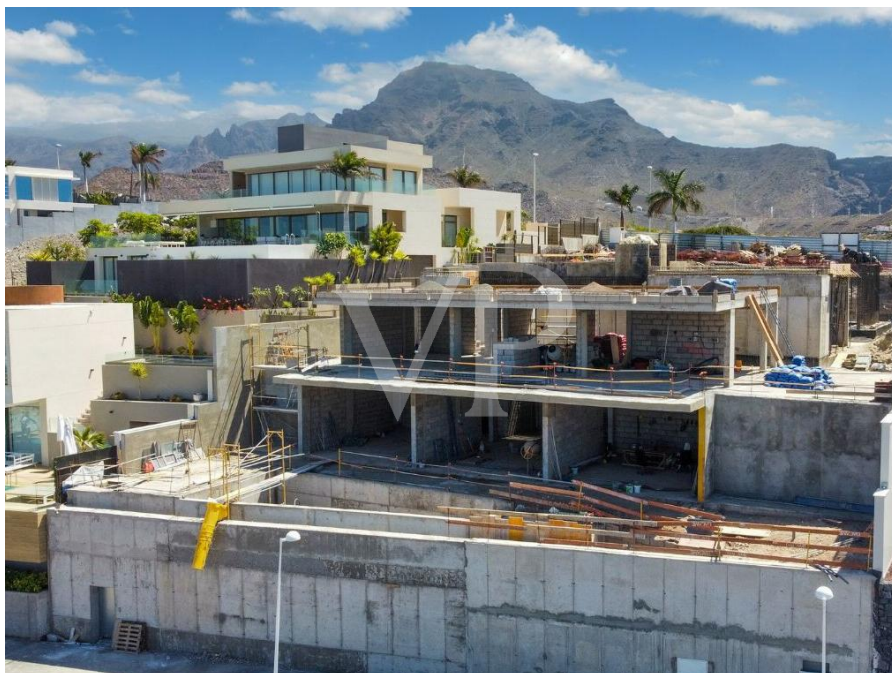

Número de propiedad: ES243184800 - 38660 Adeje – Costa Adeje

La propiedad

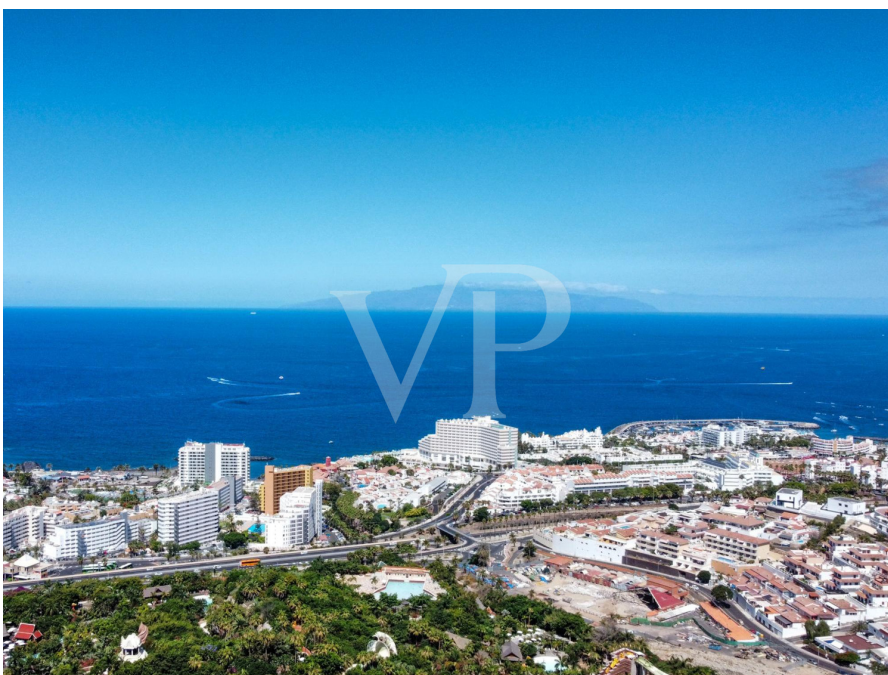

Número de propiedad: ES243184800 - 38660 Adeje – Costa Adeje

La propiedad



Número de propiedad: ES243184800 - 38660 Adeje – Costa Adeje

La propiedad



Número de propiedad: ES243184800 - 38660 Adeje – Costa Adeje

La propiedad



Número de propiedad: ES243184800 - 38660 Adeje – Costa Adeje

La propiedad



Número de propiedad: ES243184800 - 38660 Adeje – Costa Adeje

Una primera impresión

Una villa exclusiva en una ubicación privilegiada, que se completará a principios de 2025 ofreciendo el máximo confort y un diseño moderno. Con cinco dormitorios, cuatro de ellos con baño en suite, amplias áreas de estar y exteriores lujosos, esta villa cumple con todas las expectativas de una vida de alto nivel. En la planta superior se encuentra el dormitorio principal con vestidor y baño, y el gran salón luminoso, que se integra perfectamente con la moderna cocina abierta. Esta combinación de salón y cocina crea un ambiente acogedor para reuniones sociales y experiencias culinarias. Ventanas de piso a techo conducen a la enorme terraza, donde se disfruta de la espectacular vista al mar y la panorámica de la costa sur de Tenerife. En la planta inferior hay cuatro dormitorios con sus baños y todos con acceso directo a la amplia terraza con la impresionante piscina infinita, una piscina separada para niños y un jacuzzi. Aquí puede disfrutar del sol y dejar que su mirada se pierda en el mar. Un garaje para dos coches y una plaza de parking también forman parte de esta propiedad. Una villa exclusiva que ofrece una vida de lujo que no deja nada que desear.

Número de propiedad: ES243184800 - 38660 Adeje – Costa Adeje

Detalles de los servicios

- Villa de 5 dormitorios con 5 baños en suite
- Distribuida en dos plantas
- Piscina infinita
- Piscina de niños
- Jacuzzi
- Ascensor privado
- Garaje para dos coches
- Plaza de parking
- Fecha de finalización primer trimestre de 2025

Número de propiedad: ES243184800 - 38660 Adeje – Costa Adeje

Todo sobre la ubicación

Caldera del rey está ubicado por arriba de Playa de Las Américas y es el lugar perfecto para aquellos que desean beneficiarse de unas vistas impresionantes. Una mezcla de primera residencia y propiedades de segunda residencia se encuentran en esta zona de Caldera del Rey y San Eugenio Alto. Hay villas de lujo de alta calidad en estilo clásico hasta villas de arquitectura moderna minimalista, pero también hay complejos residenciales muy bien cuidados con hermosos apartamentos. Caldera del Rey pertenece al municipio de Adeje y ofrece supermercados, tiendas, bares y restaurantes. Es una zona muy solicitada por estar muy cerca del centro turístico de Playa de las Américas, con sus hermosas playas y una variedad de ofertas turísticas, así como oportunidades comerciales. San Eugenio es ideal para aquellos que no quieren estar lejos de los centros turísticos y quieren disfrutar de unas vistas impresionantes.

Número de propiedad: ES243184800 - 38660 Adeje – Costa Adeje

Otros datos

RESPONSABILIDAD: Comunicamos que las informaciones sobre la propiedad y documentos que transmitimos, provienen del vendedor o propietario. No nos hacemos responsables de la exactitud o integridad de la información en general. Todas las ofertas inmobiliarias son sin compromiso y sujetas a posibles errores publicitarios. **NUESTRO SERVICIO PARA USTED COMO PROPIETARIO:** Si planea vender su propiedad, es importante que conozca su valor de mercado. Permita que uno de nuestros especialistas inmobiliarios evalúe profesionalmente el valor actual de su propiedad de forma gratuita y sin compromiso. Nuestra red internacional nos permite acercar a vendedores o propietarios y clientes interesados ??de la mejor manera posible.

Número de propiedad: ES243184800 - 38660 Adeje – Costa Adeje

Contacto con el socio

Para más información, dirijase a su persona de contacto:

Caroline Müller

Avda Chayofita 18, C.C. Parque Santiago 6, Local 24 Teneriffa Süd
E-Mail: tenerife.south@von-poll.com

To Disclaimer of von Poll Immobilien GmbH

www.von-poll.com