

Adeje – Caldera del Rey

Fantástica propiedad con vistas al mar y piscina privada en Caldera del Rey

Número de propiedad: ES243184835

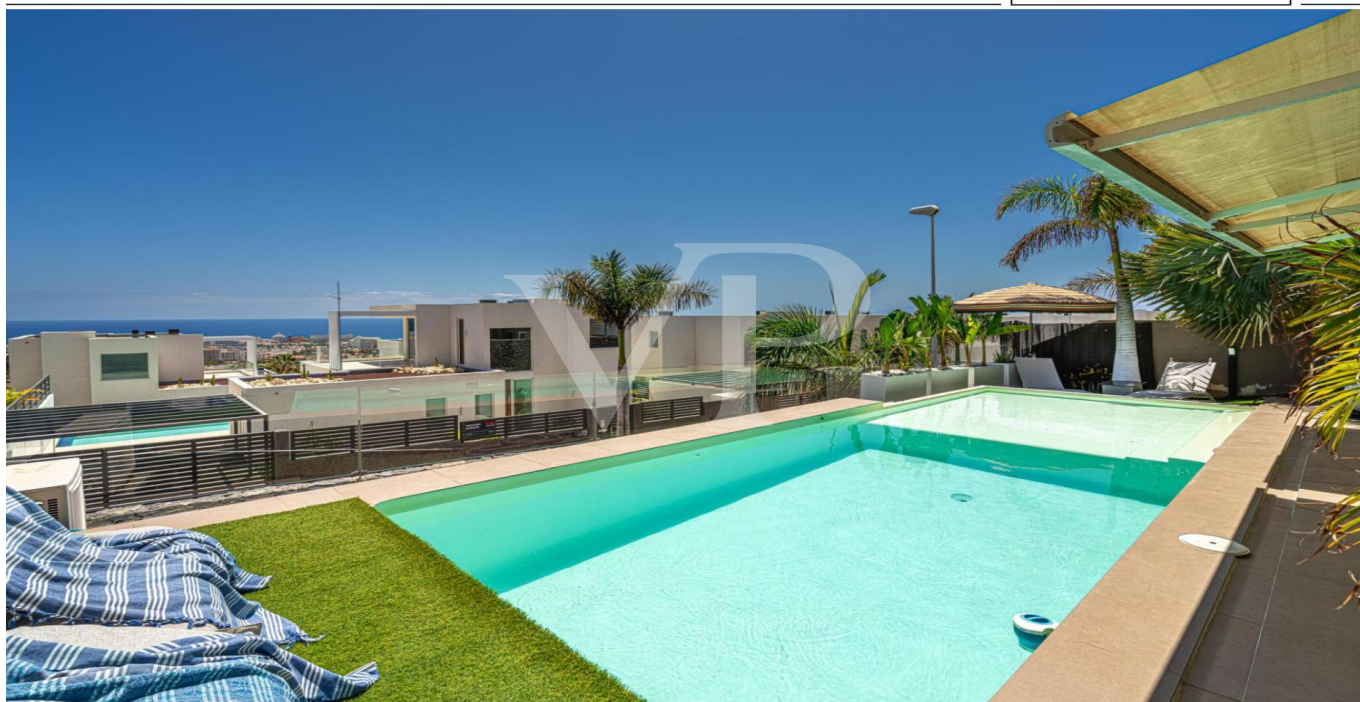

www.von-poll.com

PRECIO DE COMPRA: 1.299.000 EUR • SUPERFICIE HABITABLE: ca. 221 m² • HABITACIONES: 5 • SUPERFICIE DEL TERRENO: 315 m²

Número de propiedad: ES243184835 - 38660 Adeje – Caldera del Rey

- De un vistazo
- La propiedad
- Planos de planta
- Una primera impresión
- Detalles de los servicios
- Todo sobre la ubicación
- Otros datos
- Contacto con el socio

Número de propiedad: ES243184835 - 38660 Adeje – Caldera del Rey

De un vistazo

Número de propiedad	ES243184835
Superficie habitable	ca. 221 m ²
Ocupación a partir de	Previo acuerdo
Habitaciones	5
Dormitorios	4
Baños	3
Año de construcción	2016

Precio de compra	1.299.000 EUR
Casa	Chalet adosado
Estado de la propiedad	cuidado
Espacio utilizable	ca. 221 m ²
Características	Terraza, Piscina

Número de propiedad: ES243184835 - 38660 Adeje – Caldera del Rey

La propiedad



Número de propiedad: ES243184835 - 38660 Adeje – Caldera del Rey

La propiedad



Número de propiedad: ES243184835 - 38660 Adeje – Caldera del Rey

La propiedad



Número de propiedad: ES243184835 - 38660 Adeje – Caldera del Rey

La propiedad



Número de propiedad: ES243184835 - 38660 Adeje – Caldera del Rey

La propiedad



Número de propiedad: ES243184835 - 38660 Adeje – Caldera del Rey

La propiedad



Número de propiedad: ES243184835 - 38660 Adeje – Caldera del Rey

La propiedad



Número de propiedad: ES243184835 - 38660 Adeje – Caldera del Rey

La propiedad



Número de propiedad: ES243184835 - 38660 Adeje – Caldera del Rey

La propiedad



Número de propiedad: ES243184835 - 38660 Adeje – Caldera del Rey

La propiedad



Número de propiedad: ES243184835 - 38660 Adeje – Caldera del Rey

La propiedad



Número de propiedad: ES243184835 - 38660 Adeje – Caldera del Rey

La propiedad



Número de propiedad: ES243184835 - 38660 Adeje – Caldera del Rey

La propiedad



Número de propiedad: ES243184835 - 38660 Adeje – Caldera del Rey

La propiedad



Número de propiedad: ES243184835 - 38660 Adeje – Caldera del Rey

La propiedad



Número de propiedad: ES243184835 - 38660 Adeje – Caldera del Rey

La propiedad



Número de propiedad: ES243184835 - 38660 Adeje – Caldera del Rey

La propiedad



Número de propiedad: ES243184835 - 38660 Adeje – Caldera del Rey

La propiedad



Número de propiedad: ES243184835 - 38660 Adeje – Caldera del Rey

La propiedad

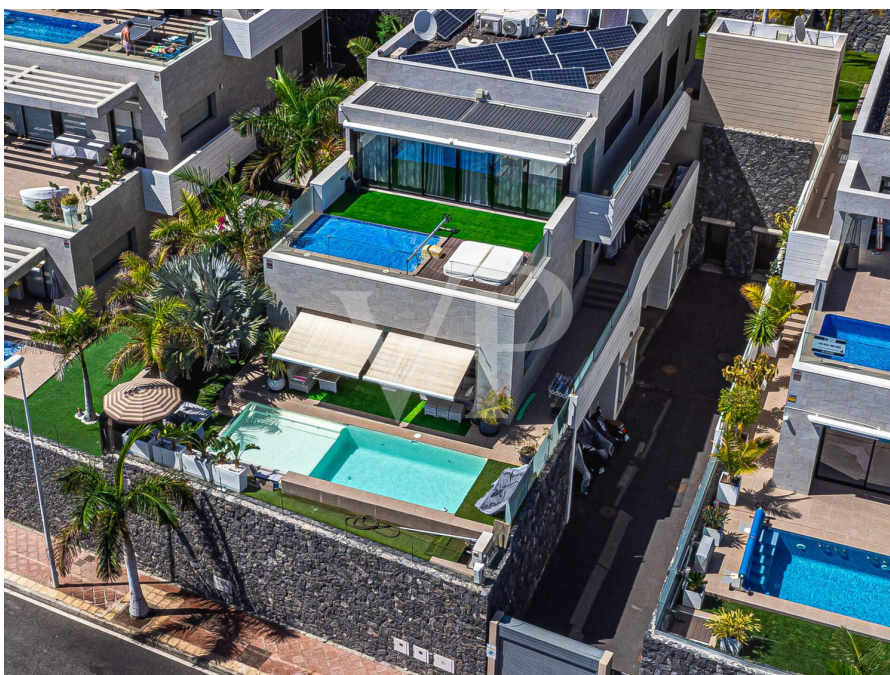

Número de propiedad: ES243184835 - 38660 Adeje – Caldera del Rey

La propiedad



Número de propiedad: ES243184835 - 38660 Adeje – Caldera del Rey

Planos de planta

PLANTA BAJA

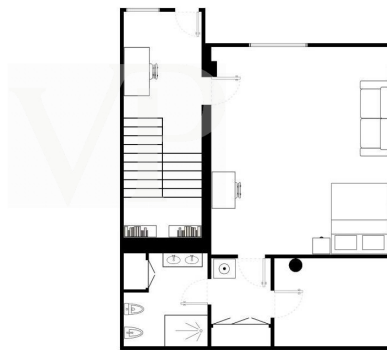

PRIMERA PLANTA

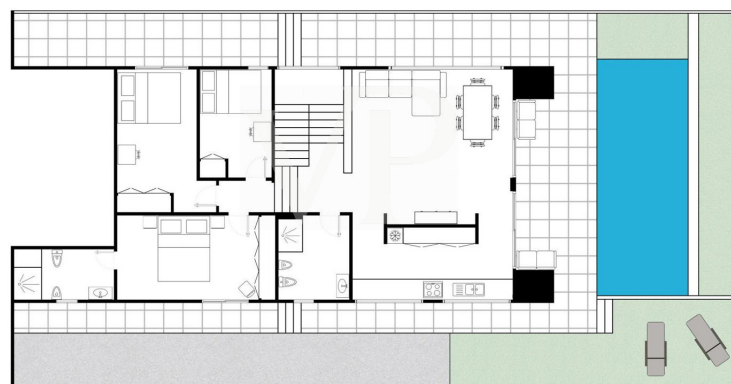

Este plano no está a escala. Los documentos nos fueron entregados por el cliente. Por esta razón, no podemos garantizar la exactitud de la información.

Número de propiedad: ES243184835 - 38660 Adeje – Caldera del Rey

Una primera impresión

Esta moderna y encantadora propiedad se encuentra situada en Caldera del Rey, uno de los sitios más requeridos en el sur de la isla. La propiedad está distribuida en dos plantas, con una distribución abierta y luminosa. Ofrece un total de cuatro dormitorios, tres baños, un bonito jardín, una piscina recientemente renovada y vistas al mar. La planta baja de la propiedad ofrece un recibidor, un amplio dormitorio con baño en suite y vestidor. Subiendo a la planta principal encontramos tres dormitorios en total, uno de ellos con salida al exterior, un total de dos baños, uno compartido con las habitaciones de huéspedes y otro en suite. En la misma planta encontramos un gran y luminoso salón comedor con ventanas correderas, las cuales permiten tener unas bonitas vistas al exterior. Una cocina totalmente equipada y semi abierta, ideal para los amantes de la cultura culinaria. En la zona exterior encontramos una terraza acogedora, con espacio para disfrutar de almuerzos o cenas en familia o con amigos. Un bonito jardín con plantas y palmeras que da vida a la casa y una piscina infinita, ideal para disfrutar del excelente clima que ofrece Tenerife.

Número de propiedad: ES243184835 - 38660 Adeje – Caldera del Rey

Detalles de los servicios

- Casa adosada
- 4 dormitorios / 3 baños
- Aire acondicionado caliente / frío
- Cocina completamente equipada
- Jardín privado con palmeras
- Piscina climatizada renovada
- Vistas al mar
- Se vende amueblada

Número de propiedad: ES243184835 - 38660 Adeje – Caldera del Rey

Todo sobre la ubicación

Caldera del Rey es una exclusiva región residencial en Tenerife, conocida por su impresionante paisaje y clima agradable. La región se encuentra por encima de Playa de Las Américas, ofreciendo una gran vista al mar desde casi cualquier ubicación. Situada cerca del popular complejo turístico de Costa Adeje, Caldera del Rey combina la belleza natural con el confort moderno. En Caldera del Rey se encuentran lujosos resorts, tiendas exclusivas y restaurantes de primera categoría que ofrecen a los visitantes un alto nivel de comodidad y entretenimiento. Las playas de la zona son perfectas para relajarse y tomar el sol, con aguas cristalinas ideales para nadar. El famoso parque acuático Siam Park también está ubicado en esta región. Con su combinación única de naturaleza, cultura y relax, Caldera del Rey es un destino muy codiciado en Tenerife. El Aeropuerto Tenerife Sur está a solo 15 minutos en coche, lo que convierte a Caldera del Rey en una ubicación extremadamente conveniente y atractiva.

Número de propiedad: ES243184835 - 38660 Adeje – Caldera del Rey

Otros datos

RESPONSABILIDAD: Comunicamos que las informaciones sobre la propiedad y documentos que transmitimos, provienen del vendedor o propietario. No nos hacemos responsables de la exactitud o integridad de la información en general. Todas las ofertas inmobiliarias son sin compromiso y sujetas a posibles errores publicitarios. **NUESTRO SERVICIO PARA USTED COMO PROPIETARIO:** Si planea vender su propiedad, es importante que conozca su valor de mercado. Permita que uno de nuestros especialistas inmobiliarios evalúe profesionalmente el valor actual de su propiedad de forma gratuita y sin compromiso. Nuestra red internacional nos permite acercar a vendedores o propietarios y clientes interesados ??de la mejor manera posible.

Número de propiedad: ES243184835 - 38660 Adeje – Caldera del Rey

Contacto con el socio

Para más información, dirijase a su persona de contacto:

Caroline Müller

Avda Chayofita 18, C.C. Parque Santiago 6, Local 24 Teneriffa Süd
E-Mail: tenerife.south@von-poll.com

To Disclaimer of von Poll Immobilien GmbH

www.von-poll.com