

Bonanova – Palma

# Ático en venta en villa mediterránea con piscina en Bonanova

Número de propiedad: ES24379012



PRECIO DE COMPRA: 1.800.000 EUR • SUPERFICIE HABITABLE: ca. 200 m<sup>2</sup> • HABITACIONES: 5 • SUPERFICIE DEL TERRENO: 809 m<sup>2</sup>

Número de propiedad: ES24379012 - 07015 Bonanova – Palma

- De un vistazo
- La propiedad
- Datos energéticos
- Planos de planta
- Una primera impresión
- Detalles de los servicios
- Todo sobre la ubicación
- Otros datos
- Contacto con el socio

Número de propiedad: ES24379012 - 07015 Bonanova – Palma

## De un vistazo

Número de propiedad	ES24379012	Precio de compra	1.800.000 EUR
Superficie habitable	ca. 200 m <sup>2</sup>	Piso	Ático
Ocupación a partir de	Previo acuerdo	Estado de la propiedad	completamente restructurado
Piso	1	Método de construcción	Sólido
Habitaciones	5	Espacio utilizable	ca. 0 m <sup>2</sup>
Dormitorios	4	Características	Terraza, Piscina, Cocina empotrada
Baños	3		
Año de construcción	1980		
Tipo de aparcamiento	2 x Aparcamiento subterráneo		

Número de propiedad: ES24379012 - 07015 Bonanova – Palma

## Datos energéticos

Tipo de calefacción	Calefacción central
Fuente de energía	Gas

Número de propiedad: ES24379012 - 07015 Bonanova – Palma

## La propiedad





Número de propiedad: ES24379012 - 07015 Bonanova – Palma

## La propiedad



Número de propiedad: ES24379012 - 07015 Bonanova – Palma

## La propiedad



Número de propiedad: ES24379012 - 07015 Bonanova – Palma

## La propiedad





Número de propiedad: ES24379012 - 07015 Bonanova – Palma

## La propiedad



Número de propiedad: ES24379012 - 07015 Bonanova – Palma

## La propiedad



Número de propiedad: ES24379012 - 07015 Bonanova – Palma

## La propiedad





Número de propiedad: ES24379012 - 07015 Bonanova – Palma

## La propiedad





Número de propiedad: ES24379012 - 07015 Bonanova – Palma

## La propiedad



Número de propiedad: ES24379012 - 07015 Bonanova – Palma

## Planos de planta

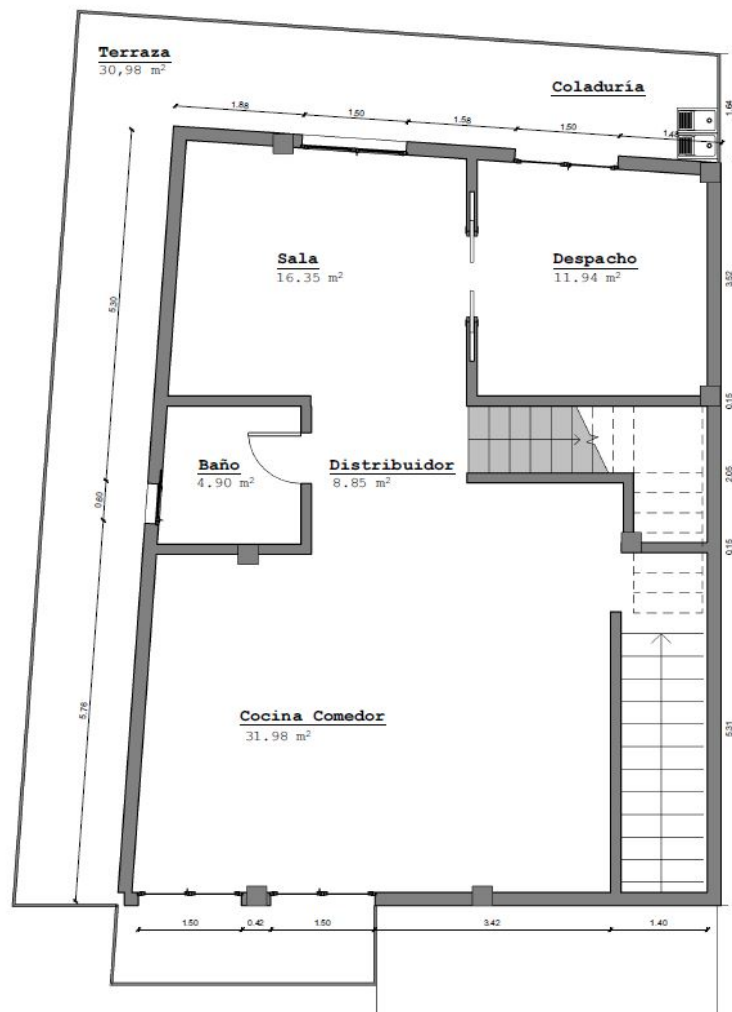

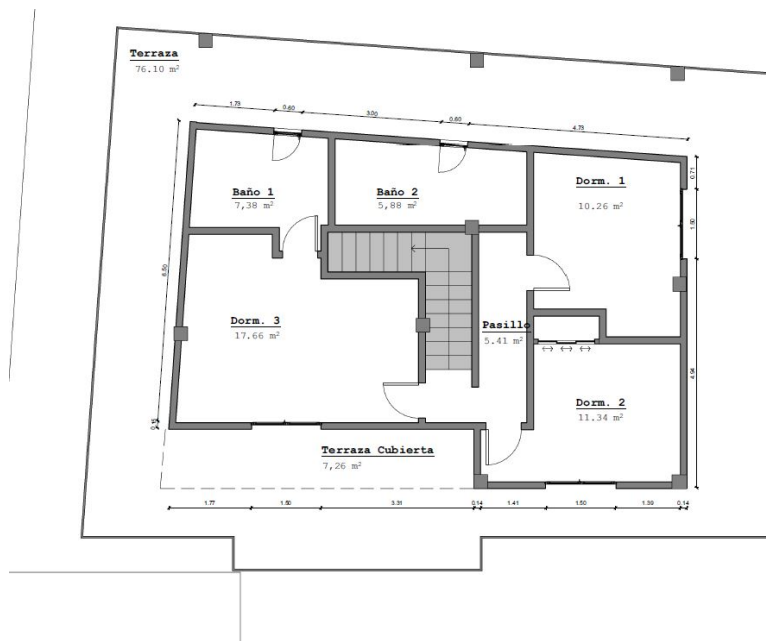

Este plano no está a escala. Los documentos nos fueron entregados por el cliente. Por esta razón, no podemos garantizar la exactitud de la información.

Número de propiedad: ES24379012 - 07015 Bonanova – Palma

## Una primera impresión

Este ático mediterráneo distribuido en 2 plantas se encuentra en la zona privilegiada de Bonanova - Palma. Con una superficie habitable total de aprox. 200 metros cuadrados, ofrece espacio suficiente para una familia. El amplio ático ha sido renovado con materiales de la más alta calidad. El equipamiento de alta calidad incluye suelos de mármol y una moderna cocina americana equipada. El salón-comedor abierto ofrece la máxima luminosidad gracias a sus grandes ventanales. Dispone de cuatro dormitorios y tres cuartos de baño. La terraza ofrece una hermosa vista del mar. Los residentes también tienen acceso a un gran jardín con piscina, que proporciona un refrescante enfriamiento en los días calurosos. El piso cuenta con un aparcamiento subterráneo y un sótano.



Número de propiedad: ES24379012 - 07015 Bonanova – Palma

## Detalles de los servicios

- Ventanas de doble acristalamiento
- Calefacción central
- Aire acondicionado frío/calor
- Cocina amueblada
- Piscina
- Vista al mar
- Balcón
- Terraza
- Jardín
- Aparcamiento subterráneo
- Bodega
- Suministro municipal de agua
- Suministro eléctrico municipal

Número de propiedad: ES24379012 - 07015 Bonanova – Palma

## Todo sobre la ubicación

Palma, la capital de la isla, es también la ciudad más grande de Mallorca. Ofrece un gran número de lugares de interés y merece la pena visitarla en cualquier época del año. Al este se encuentra el puerto de Portixol, no lejos de la urbanización Nou Llevant. Aquí comienza también la playa de Can Pere Antoni, una larga playa de arena con vistas a la catedral. Este imponente edificio gótico, con su gran rosetón y el baldaquino de hierro forjado de Gaudí, es el símbolo de la ciudad y un imán turístico. Desde aquí, puede adentrarse en el sinuoso casco antiguo, con sus numerosos cafés y restaurantes. El Paseo Marítimo, por su parte, invita a pasear. Está repleto de restaurantes, boutiques y hoteles. Al oeste de la ciudad se encuentra Porto Pi, un barrio portuario elegante y renovado. Aquí encontrará abundantes bares y restaurantes de pescado a lo largo del paseo marítimo, el Casino de Palma y el conocido centro comercial Centro Porto Pi.

Número de propiedad: ES24379012 - 07015 Bonanova – Palma

## Otros datos

Por lo general, recomendamos que un abogado especializado compruebe la situación del derecho de construcción. Todos los datos se basan exclusivamente en la información facilitada por el propietario o cliente. No asumimos ninguna responsabilidad por la integridad, exactitud y actualidad de la información. Los gastos de intermediación corren a cargo del vendedor. Los impuestos, gastos notariales y registrales derivados de la compra corren a cargo del comprador.

Número de propiedad: ES24379012 - 07015 Bonanova – Palma

## Contacto con el socio

Para más información, dirijase a su persona de contacto:

Philip Bornewasser

---

Ronda Migjorn, 145B Mallorca - Lluçmajor

E-Mail: [llucmajor@von-poll.com](mailto:llucmajor@von-poll.com)

*To Disclaimer of von Poll Immobilien GmbH*

---

[www.von-poll.com](http://www.von-poll.com)