

Vicenza

2 piani interi di uffici all'interno di palazzina signorile

Número de propiedad: IT20355424_4



www.von-poll.com

PRECIO DEL ALQUILER: 3.850 EUR • SUPERFICIE HABITABLE: ca. 349 m²

Número de propiedad: IT20355424_4 - 36100 Vicenza

- De un vistazo
- La propiedad
- Planos de planta
- Una primera impresión
- Detalles de los servicios
- Todo sobre la ubicación
- Contacto con el socio

Número de propiedad: IT20355424_4 - 36100 Vicenza

De un vistazo

Número de propiedad	IT20355424_4	Oficina/ despacho	Espacio de oficinas
Superficie habitable	ca. 349 m ²	Estado de la propiedad	cuidado
Ocupación a partir de	Previo acuerdo	Espacio utilizable	ca. 0 m ²
Año de construcción	1913		

Número de propiedad: IT20355424_4 - 36100 Vicenza

La propiedad



Número de propiedad: IT20355424_4 - 36100 Vicenza

La propiedad



Número de propiedad: IT20355424_4 - 36100 Vicenza

La propiedad



Número de propiedad: IT20355424_4 - 36100 Vicenza

La propiedad



Número de propiedad: IT20355424_4 - 36100 Vicenza

La propiedad



Número de propiedad: IT20355424_4 - 36100 Vicenza

La propiedad



Número de propiedad: IT20355424_4 - 36100 Vicenza

La propiedad



Número de propiedad: IT20355424_4 - 36100 Vicenza

La propiedad



Número de propiedad: IT20355424_4 - 36100 Vicenza

La propiedad



Número de propiedad: IT20355424_4 - 36100 Vicenza

La propiedad



Número de propiedad: IT20355424_4 - 36100 Vicenza

La propiedad



Número de propiedad: IT20355424_4 - 36100 Vicenza

La propiedad



Número de propiedad: IT20355424_4 - 36100 Vicenza

La propiedad



Número de propiedad: IT20355424_4 - 36100 Vicenza

La propiedad



Número de propiedad: IT20355424_4 - 36100 Vicenza

La propiedad



Número de propiedad: IT20355424_4 - 36100 Vicenza

La propiedad



Número de propiedad: IT20355424_4 - 36100 Vicenza

La propiedad



Número de propiedad: IT20355424_4 - 36100 Vicenza

Planos de planta

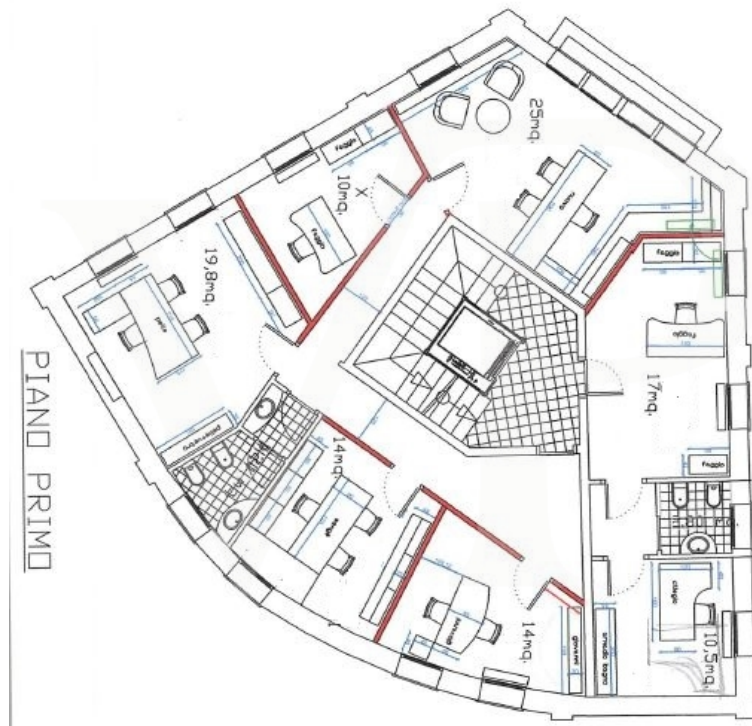

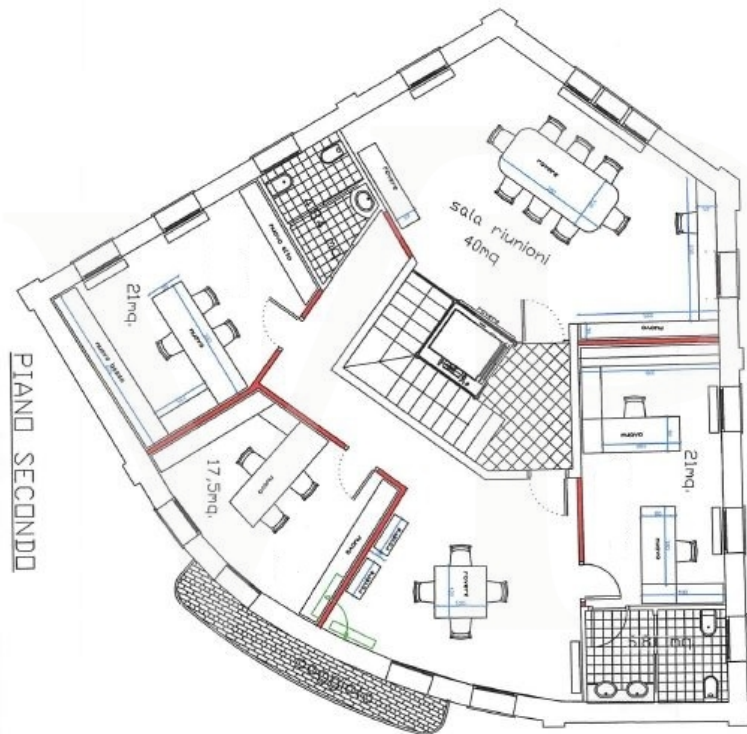

PIANO INTERRATO



Este plano no está a escala. Los documentos nos fueron entregados por el cliente. Por esta razón, no podemos garantizar la exactitud de la información.

Número de propiedad: IT20355424_4 - 36100 Vicenza

Una primera impresión

All'interno di prestigiosa palazzina dell'inizio del 1900, integralmente ristrutturata nel 2006 e ripensata ad uffici direzionali, si propongono 2 interi piani, primo e secondo, accessibili entrambi anche con ascensore, già pensati e strutturati per studio professionale associato di rilievo. Tutti gli ambienti sono cablati, e pensati per essere utilizzati come uffici singoli o per più postazioni, ed al piano secondo è presente una scenografica e capiente sala riunioni/conferenze, o ufficio direzionale con annessa sala riunioni. Al centro del vano scale è stato ricavato l'ascensore a vista, che rende particolarmente gradevole l'abbinamento storico dell'immobile con la modernità. Climatizzazione presente in tutti gli ambienti.

Número de propiedad: IT20355424_4 - 36100 Vicenza

Detalles de los servicios

Corte interna privada con carrairo automatizzato e nr. 8 posti auto riservati ai due piani.
Al piano interrato area archivio/magazzino.

Número de propiedad: IT20355424_4 - 36100 Vicenza

Todo sobre la ubicación

L'immobile si posiziona al crocevia tra via Risorgimento e viale Dante, e gode di altissima visibilità. Comodissimo al nuovo tribunale della città ed alla stazione ferroviaria facilmente raggiungibili entrambi in pochi minuti a piedi. I caselli autostradali di Vicenza Ovest e Vicenza Est sono raggiungibili rispettivamente in meno di 10 minuti e 15.

Número de propiedad: IT20355424_4 - 36100 Vicenza

Contacto con el socio

Para más información, dirijase a su persona de contacto:

C.trà Porta Padova 132 Vicenza
E-Mail: vicenza@von-poll.com

To Disclaimer of von Poll Immobilien GmbH

www.von-poll.com