

Brendola

Villa en las colinas de Berici con maravillosas vistas panorámicas

Número de propiedad: IT233551083



www.von-poll.com

PRECIO DE COMPRA: 890.000 EUR • HABITACIONES: 13.5

Número de propiedad: IT233551083 - 36040 Brendola

- De un vistazo
- La propiedad
- Datos energéticos
- Planos de planta
- Una primera impresión
- Detalles de los servicios
- Todo sobre la ubicación
- Contacto con el socio

Número de propiedad: IT233551083 - 36040 Brendola

De un vistazo

Número de propiedad	IT233551083
Ocupación a partir de	Previo acuerdo
Habitaciones	13.5
Dormitorios	4
Baños	5
Año de construcción	1981

Precio de compra	890.000 EUR
Casa	Casa unifamiliar
Espacio total	ca. 323 m ²
Método de construcción	Sólido
Espacio utilizable	ca. 0 m ²
Características	Terraza, WC para invitados, Chimenea, Jardín / uso compartido

Número de propiedad: IT233551083 - 36040 Brendola

Datos energéticos

Tipo de calefacción	Estufa
Fuente de energía	Gas

Número de propiedad: IT233551083 - 36040 Brendola

La propiedad

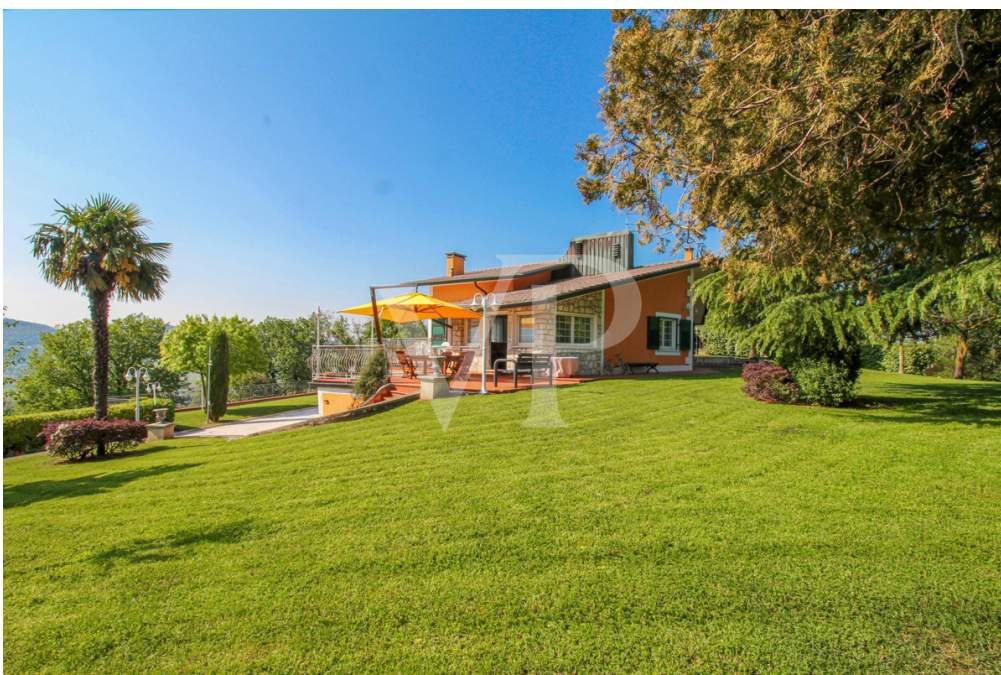

Número de propiedad: IT233551083 - 36040 Brendola

La propiedad



Número de propiedad: IT233551083 - 36040 Brendola

La propiedad



Número de propiedad: IT233551083 - 36040 Brendola

La propiedad



Número de propiedad: IT233551083 - 36040 Brendola

La propiedad



Número de propiedad: IT233551083 - 36040 Brendola

La propiedad



Número de propiedad: IT233551083 - 36040 Brendola

La propiedad



Número de propiedad: IT233551083 - 36040 Brendola

La propiedad



Número de propiedad: IT233551083 - 36040 Brendola

La propiedad



Número de propiedad: IT233551083 - 36040 Brendola

La propiedad



Número de propiedad: IT233551083 - 36040 Brendola

La propiedad



Número de propiedad: IT233551083 - 36040 Brendola

Planos de planta

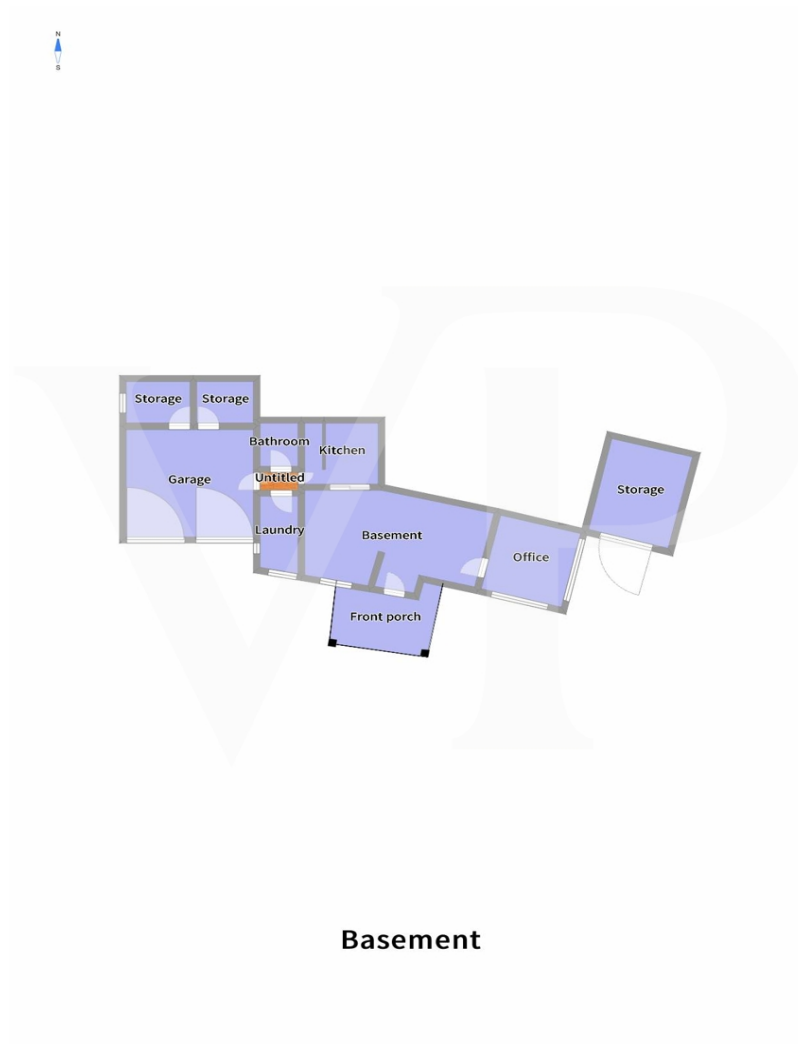



IT 23 355 1083_PT

Este plano no está a escala. Los documentos nos fueron entregados por el cliente. Por esta razón, no podemos garantizar la exactitud de la información.

Número de propiedad: IT233551083 - 36040 Brendola

Una primera impresión

En una posición de ladera con una espléndida vista panorámica y en una zona muy tranquila de Brendola, esta villa, renovada en 2009, consta de un amplio y luminoso salón con acceso directo a la terraza panorámica y al jardín plantado, una cocina, un aseo de invitados y en la zona de dormitorio independiente, pero aún en el mismo nivel, 4 dormitorios y 3 baños. En el ático, accesible desde la escalera situada en el centro del salón, una habitación que puede utilizarse como cuarto de invitados y donde es posible crear un cuarto de baño privado. En el sótano, gran taberna con cocina de servicio, y una sala alegre, que puede utilizarse como sala de cine o de juegos adicional, lavadero de tamaño adecuado, aseo de invitados, garaje doble de generosas dimensiones y zonas de almacenamiento/sótano.

Número de propiedad: IT233551083 - 36040 Brendola

Detalles de los servicios

Cámaras de circuito cerrado de televisión y en toda la propiedad.

Zona de dormitorio y sala de estar de parquet en cotto di Asolo

- 2500 m² de jardín
- 5000 m² de viñedo (uvas de Gargano)
- 6000 m² de olivar

Número de propiedad: IT233551083 - 36040 Brendola

Todo sobre la ubicación

La casa está situada en una zona de colinas cerca del pueblo histórico de Brendola, a tiro de piedra de la Iglesia de San Michele Arcangelo y de la Iglesia "inacabada". Desde este lugar mágico se disfruta de una vista maravillosa, y de una tranquilidad propia de otros tiempos. Se puede llegar a todos los servicios del pueblo en dos minutos en coche, o para los más deportistas con un agradable paseo por las laderas de la colina. También se puede llegar fácilmente a la ciudad de Vicenza gracias a la cómoda salida de la autopista de Montecchio, por lo que es perfecto para quienes tienen que viajar a menudo por motivos de trabajo.

Número de propiedad: IT233551083 - 36040 Brendola

Contacto con el socio

Para más información, dirijase a su persona de contacto:

C.trà Porta Padova 132 Vicenza
E-Mail: vicenza@von-poll.com

To Disclaimer of von Poll Immobilien GmbH

www.von-poll.com