

Dueville

# Edificio histórico en el centro de la ciudad de Dueville

Número de propiedad: IT22355894



[www.von-poll.com](http://www.von-poll.com)

PRECIO DE COMPRA: 275.000 EUR • SUPERFICIE HABITABLE: ca. 370 m<sup>2</sup>

Número de propiedad: IT22355894 - 36031 Dueville

- De un vistazo
- La propiedad
- Una primera impresión
- Detalles de los servicios
- Todo sobre la ubicación
- Contacto con el socio

Número de propiedad: IT22355894 - 36031 Dueville

## De un vistazo

Número de propiedad	IT22355894
Superficie habitable	ca. 370 m <sup>2</sup>
Ocupación a partir de	Previo acuerdo
Año de construcción	2000

Precio de compra	275.000 EUR
Otros	
Espacio utilizable	ca. 0 m <sup>2</sup>
Características	Terraza, Jardín / uso compartido

Número de propiedad: IT22355894 - 36031 Dueville

## La propiedad



Número de propiedad: IT22355894 - 36031 Dueville

## La propiedad



Número de propiedad: IT22355894 - 36031 Dueville

## La propiedad



Número de propiedad: IT22355894 - 36031 Dueville

## La propiedad

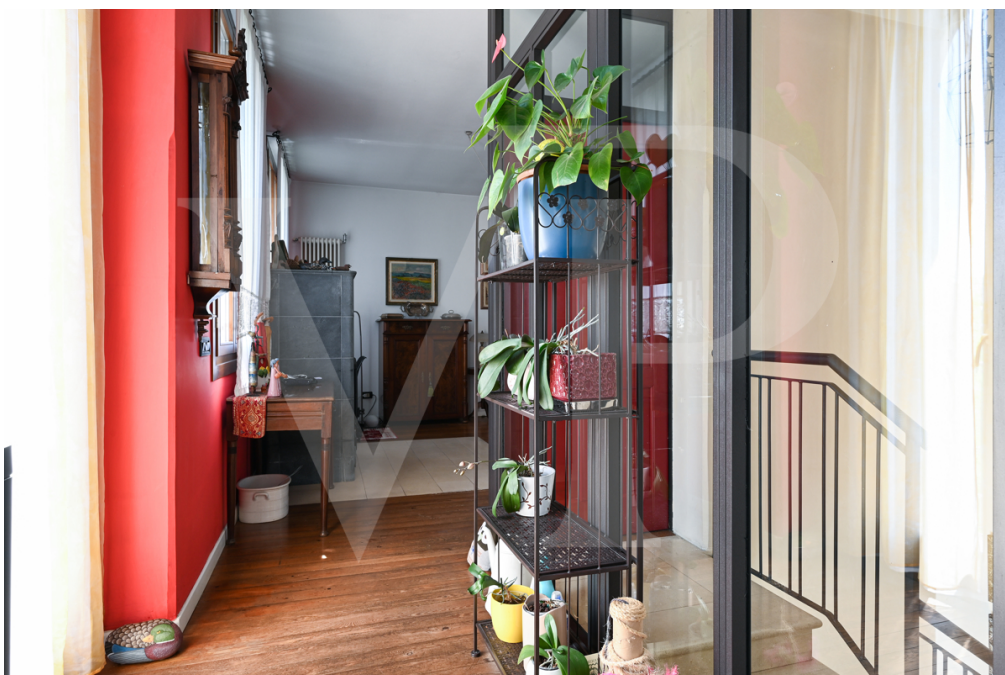

Número de propiedad: IT22355894 - 36031 Dueville

## La propiedad





Número de propiedad: IT22355894 - 36031 Dueville

## La propiedad



Número de propiedad: IT22355894 - 36031 Dueville

## La propiedad



Número de propiedad: IT22355894 - 36031 Dueville

## La propiedad



Número de propiedad: IT22355894 - 36031 Dueville

## La propiedad



Número de propiedad: IT22355894 - 36031 Dueville

## La propiedad



Número de propiedad: IT22355894 - 36031 Dueville

## Una primera impresión

Elegante edificio en el centro de Dueville con jardín, espacio exterior exclusivo y garaje. El jardín delantero da acceso al entresuelo donde la escalera central de mármol divide las dos habitaciones de la planta baja para invitados, la primera con cocina americana integrada en el armario, la segunda destinada a zona de dormitorio con cuarto de baño adyacente. En la primera planta, un gran ventanal marca la entrada a la casa principal, donde hay una cocina comedor y una amplia zona de estar y salón embellecida con una majestuosa estufa de esteatita. En el pasillo que divide la zona de noche se encuentra el cuarto de baño de invitados y el vestidor, seguidos del dormitorio principal con techo de mansarda y cuarto de baño con ducha exclusiva. En el sótano hay un práctico y espacioso lavadero y trastero. Otra planta sin terminar con entrada independiente y hueco de ascensor completa el edificio.

Número de propiedad: IT22355894 - 36031 Dueville

## Detalles de los servicios

Cómodo jardín exterior con portón eléctrico, puerta de seguridad, doble acristalamiento, aire acondicionado, escaleras de mármol, madera noble en la primera planta y estufa noruega de esteatita.

La planta superior sin terminar con entrada independiente y hueco de ascensor hace de la propiedad una excelente oportunidad de inversión para aquellos que deseen obtener una renta tanto de alquiler turístico como estudiantil dada la proximidad de la estación de tren.

Número de propiedad: IT22355894 - 36031 Dueville

## Todo sobre la ubicación

Dueville es un importante centro de la zona alta de Vicenza que se encuentra a medio camino entre la capital provincial y la meseta de los siete municipios. Además de ser una importante zona de producción, la ciudad ofrece todos los servicios comunitarios necesarios y cuenta con una estación de ferrocarril que facilita el acceso incluso a los destinos más lejanos.



Número de propiedad: IT22355894 - 36031 Dueville

## Contacto con el socio

Para más información, dirijase a su persona de contacto:

---

C.trà Porta Padova 132 Vicenza  
E-Mail: [vicenza@von-poll.com](mailto:vicenza@von-poll.com)

*To Disclaimer of von Poll Immobilien GmbH*

---

[www.von-poll.com](http://www.von-poll.com)