

Marbella / San Pedro de Alcántara – San Pedro - Guadalmina

Maravillosa villa de estilo moderno en Guadalmina Alta.

Número de propiedad: ES22385421

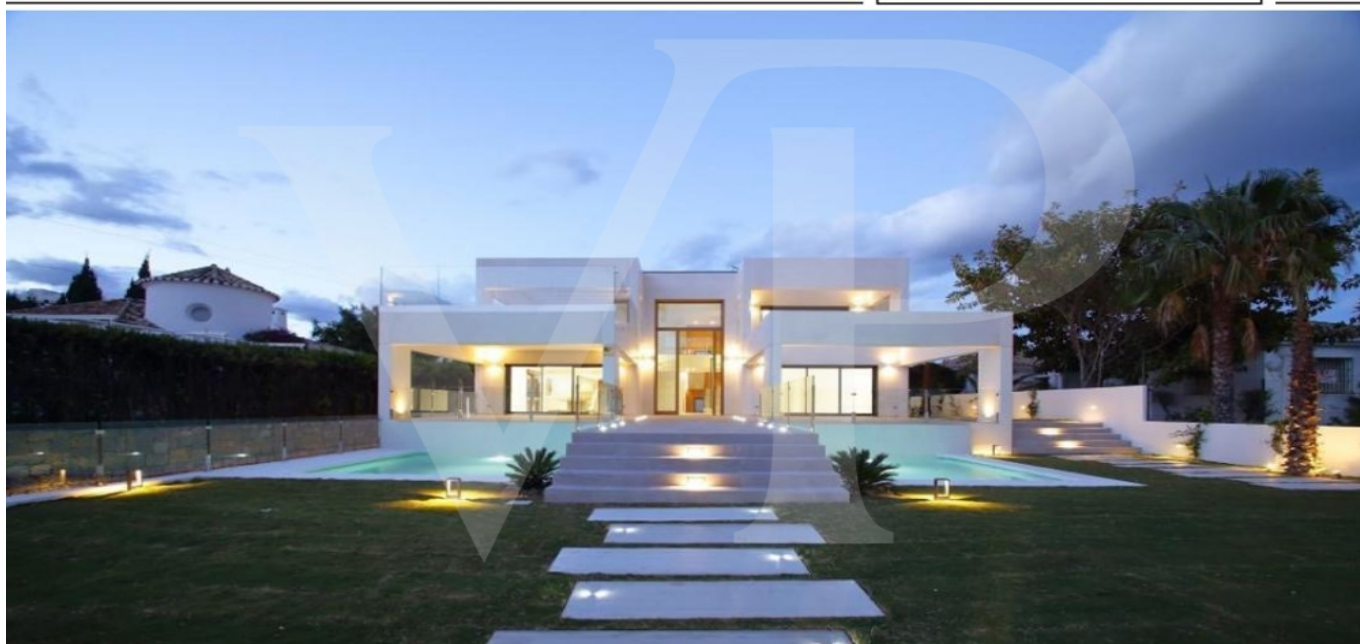

www.von-poll.com

PRECIO DE COMPRA: 2.950.000 EUR • SUPERFICIE DEL TERRENO: 938 m²

Número de propiedad: ES22385421 - 29670 Marbella / San Pedro de Alcántara – San Pedro - Guadalmina

- De un vistazo
- La propiedad
- Datos energéticos
- Una primera impresión
- Contacto con el socio

Número de propiedad: ES22385421 - 29670 Marbella / San Pedro de Alcántara – San Pedro - Guadalmina

De un vistazo

Número de propiedad	ES22385421	Precio de compra	2.950.000 EUR
Ocupación a partir de	Previo acuerdo	Casa	Villa
Dormitorios	5	Espacio utilizable	ca. 0 m ²
Baños	4	Características	WC para invitados, Piscina

Número de propiedad: ES22385421 - 29670 Marbella / San Pedro de Alcántara – San Pedro - Guadalmina

Datos energéticos

Tipo de calefacción	Calefacción por suelo radiante
---------------------	--------------------------------

Número de propiedad: ES22385421 - 29670 Marbella / San Pedro de Alcántara – San Pedro - Guadalmina

La propiedad



Número de propiedad: ES22385421 - 29670 Marbella / San Pedro de Alcántara – San Pedro - Guadalmina

La propiedad



Número de propiedad: ES22385421 - 29670 Marbella / San Pedro de Alcántara – San Pedro - Guadalmina

La propiedad



Número de propiedad: ES22385421 - 29670 Marbella / San Pedro de Alcántara – San Pedro - Guadalmina

La propiedad



Número de propiedad: ES22385421 - 29670 Marbella / San Pedro de Alcántara – San Pedro - Guadalmina

La propiedad



Número de propiedad: ES22385421 - 29670 Marbella / San Pedro de Alcántara – San Pedro - Guadalmina

La propiedad



Número de propiedad: ES22385421 - 29670 Marbella / San Pedro de Alcántara – San Pedro - Guadalmina

La propiedad



Número de propiedad: ES22385421 - 29670 Marbella / San Pedro de Alcántara – San Pedro - Guadalmina

La propiedad



Número de propiedad: ES22385421 - 29670 Marbella / San Pedro de Alcántara – San Pedro - Guadalmina

La propiedad

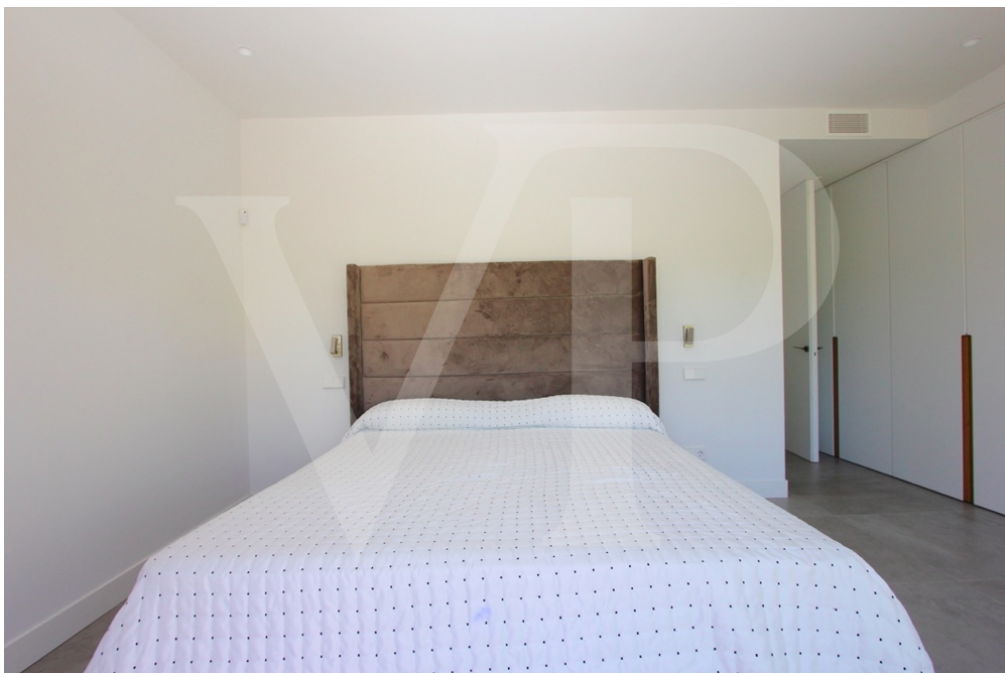

Número de propiedad: ES22385421 - 29670 Marbella / San Pedro de Alcántara – San Pedro - Guadalmina

La propiedad



Número de propiedad: ES22385421 - 29670 Marbella / San Pedro de Alcántara – San Pedro - Guadalmina

La propiedad



Número de propiedad: ES22385421 - 29670 Marbella / San Pedro de Alcántara – San Pedro - Guadalmina

La propiedad



Número de propiedad: ES22385421 - 29670 Marbella / San Pedro de Alcántara – San Pedro - Guadalmina

La propiedad



Número de propiedad: ES22385421 - 29670 Marbella / San Pedro de Alcántara – San Pedro - Guadalmina

La propiedad



Número de propiedad: ES22385421 - 29670 Marbella / San Pedro de Alcántara – San Pedro - Guadalmina

La propiedad



Número de propiedad: ES22385421 - 29670 Marbella / San Pedro de Alcántara – San Pedro - Guadalmina

La propiedad



Número de propiedad: ES22385421 - 29670 Marbella / San Pedro de Alcántara – San Pedro - Guadalmina

La propiedad



Número de propiedad: ES22385421 - 29670 Marbella / San Pedro de Alcántara – San Pedro - Guadalmina

La propiedad



Número de propiedad: ES22385421 - 29670 Marbella / San Pedro de Alcántara – San Pedro - Guadalmina

La propiedad



Número de propiedad: ES22385421 - 29670 Marbella / San Pedro de Alcántara – San Pedro - Guadalmina

Una primera impresión

Villa de estilo moderno, terminada en 2019, situada en una zona tranquila, en primera línea de golf de Guadalmina. A escasos metros de dicha villa tenemos la Casa Club del Real Club de Golf Guadalmina y un gran centro comercial con todo tipo de amenidades desde restaurantes hasta supermercado, farmacia, estanco etc. En la planta baja tenemos una magnífica entrada con puerta de cinco metros de alto, una amplia cocina abierta al salón con acceso al jardín trasero, salón comedor, 3 dormitorios, 2 baños y una terraza con partes cubiertas y otras abiertas que crean varios ambientes. En la planta alta encontramos un gran dormitorio principal con su baño y vestidor, dos terrazas, una de las cuales está cubierta por una pérgola que se podría ampliar para realizar otra estancia o habitación. En la parte del sótano tenemos un dormitorio con su baño, el garaje para 3 a 4 coches, un lavadero, sala de máquinas, trastero y una gran sala diáfana con ventanas en la que se puede crear una zona de ocio según las necesidades del cliente. El jardín es completamente plano, tiene sistema de riego automático, luces exteriores y una piscina. Guadalmina Alta es una urbanización que se caracteriza por su magnífica ubicación a escasos 15 minutos en coche de Marbella y de Estepona. Algunos de los mejores colegios internacionales de la zona se ubican en ella. Tienen diferentes accesos a la playa e igualmente fácil entrada y salida a la autopista.

Número de propiedad: ES22385421 - 29670 Marbella / San Pedro de Alcántara – San Pedro - Guadalmina

Contacto con el socio

Para más información, dirijase a su persona de contacto:

Anke Borchert

Centro Comercial Guadalmina IV, local 14 Marbella

E-Mail: marbella@von-poll.com

To Disclaimer of von Poll Immobilien GmbH

www.von-poll.com