

Santa María del Camí – Mitte

Casa de pueblo con gran jardín y vistas despejadas, ubicada muy cerca del centro de Santa María.

Número de propiedad: ES233744269



PRECIO DE COMPRA: 490.000 EUR • SUPERFICIE HABITABLE: ca. 234 m² • HABITACIONES: 6 • SUPERFICIE DEL TERRENO: 334 m²

Número de propiedad: ES233744269 - 07320 Santa María del Camí – Mitte

- De un vistazo
- La propiedad
- Una primera impresión
- Detalles de los servicios
- Todo sobre la ubicación
- Otros datos
- Contacto con el socio

Número de propiedad: ES233744269 - 07320 Santa María del Camí – Mitte

De un vistazo

Número de propiedad	ES233744269	Precio de compra	490.000 EUR
Superficie habitable	ca. 234 m ²	Casa	Chalet adosado
Ocupación a partir de	Previo acuerdo	Estado de la propiedad	para reformar
Habitaciones	6	Espacio utilizable	ca. 0 m ²
Dormitorios	5	Características	Terraza, Chimenea
Baños	1		
Año de construcción	1950		

Número de propiedad: ES233744269 - 07320 Santa María del Camí – Mitte

La propiedad



Número de propiedad: ES233744269 - 07320 Santa María del Camí – Mitte

La propiedad



Número de propiedad: ES233744269 - 07320 Santa María del Camí – Mitte

La propiedad



Número de propiedad: ES233744269 - 07320 Santa María del Camí – Mitte

La propiedad



Número de propiedad: ES233744269 - 07320 Santa María del Camí – Mitte

La propiedad



Número de propiedad: ES233744269 - 07320 Santa María del Camí – Mitte

La propiedad

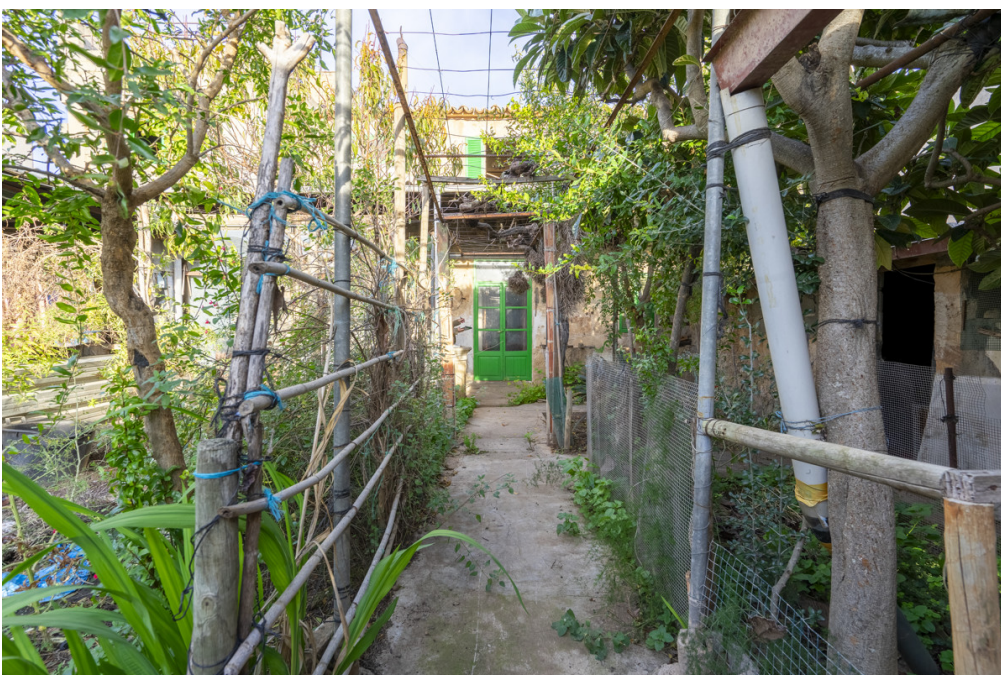

Número de propiedad: ES233744269 - 07320 Santa María del Camí – Mitte

La propiedad



Número de propiedad: ES233744269 - 07320 Santa María del Camí – Mitte

La propiedad



Número de propiedad: ES233744269 - 07320 Santa María del Camí – Mitte

Una primera impresión

Casa de pueblo, situada muy cerca del centro, en un tranquilo rincón de Santa María. Cuenta con un amplio jardín trasero y un garaje para varios coches, así como vistas despejadas de los alrededores. La vivienda se distribuye en dos plantas y cuenta con un total de seis dormitorios, la cocina y varios espacios de utilidad. La casa necesita actualizarse y ofrece muchas posibilidades. Dispone de luz de Gesa, agua municipal, pozo, aljibe, dos chimeneas y horno de leña.

Número de propiedad: ES233744269 - 07320 Santa María del Camí – Mitte

Detalles de los servicios

- jardín
- pozo y cisterna propios
- garaje

Número de propiedad: ES233744269 - 07320 Santa María del Camí – Mitte

Todo sobre la ubicación

Santa Maria del Camí, un pintoresco pueblo en el corazón de Mallorca, combina el encanto tradicional con el confort moderno. Conocido por su producción vinícola y su ambiente auténtico, este pueblo es un destino popular tanto para los lugareños como para los visitantes. La imponente iglesia parroquial, con su llamativo campanario, es una joya arquitectónica que refleja la historia del pueblo. Destaca el mercado semanal, que se celebra todos los domingos y ofrece abundantes productos frescos, artesanía y especialidades locales. Los amantes del vino no pueden dejar de visitar las numerosas bodegas de la zona y degustar los deliciosos caldos locales. El pintoresco paisaje, caracterizado por ondulantes colinas y viñedos, es ideal para relajantes paseos a pie o en bicicleta. Santa Maria del Camí es también un punto de partida ideal para realizar excursiones por los alrededores. La cercana sierra de Tramuntana ofrece espectaculares rutas de senderismo e impresionantes vistas de la isla. La céntrica ubicación de Santa Maria del Camí, a sólo unos 20 km de Palma, hace que sea un lugar atractivo para vivir para aquellos que aprecian la tranquilidad de la vida del pueblo, pero todavía quiere tener las comodidades de la ciudad a poca distancia.

Número de propiedad: ES233744269 - 07320 Santa María del Camí – Mitte

Otros datos

Por lo general, recomendamos que un abogado especializado compruebe la situación del derecho de construcción. Todos los datos se basan exclusivamente en la información facilitada por el propietario o cliente. No asumimos ninguna responsabilidad por la integridad, exactitud y actualidad de la información. Los gastos de intermediación corren a cargo del vendedor. Los impuestos, gastos notariales y registrales derivados de la compra corren a cargo del comprador.

Número de propiedad: ES233744269 - 07320 Santa María del Camí – Mitte

Contacto con el socio

Para más información, dirijase a su persona de contacto:

Florian Waetzoldt

Placa Hostals 11 Mallorca - Santa María

E-Mail: santamaria@von-poll.com

To Disclaimer of von Poll Immobilien GmbH

www.von-poll.com