

Marratxí – Mitte

Moderno chalet adosado de obra nueva en Marratxí

Número de propiedad: ES233744558



PRECIO DE COMPRA: 799.000 EUR • SUPERFICIE HABITABLE: ca. 190 m² • HABITACIONES: 5 • SUPERFICIE DEL TERRENO: 165 m²

Número de propiedad: ES233744558 - 07141 Marratxí – Mitte

- De un vistazo
- La propiedad
- Una primera impresión
- Detalles de los servicios
- Todo sobre la ubicación
- Otros datos
- Contacto con el socio

Número de propiedad: ES233744558 - 07141 Marratxí – Mitte

De un vistazo

Número de propiedad	ES233744558	Precio de compra	799.000 EUR
Superficie habitable	ca. 190 m ²	Casa	Casas bifamiliares
Ocupación a partir de	Previo acuerdo	Estado de la propiedad	a estrenar
Habitaciones	5	Espacio utilizable	ca. 0 m ²
Dormitorios	4	Características	Terraza, Piscina, Chimenea
Baños	3		
Año de construcción	2024		
Tipo de aparcamiento	1 x Garaje		

Número de propiedad: ES233744558 - 07141 Marratxí – Mitte

La propiedad



Número de propiedad: ES233744558 - 07141 Marratxí – Mitte

La propiedad



Número de propiedad: ES233744558 - 07141 Marratxí – Mitte

La propiedad



Número de propiedad: ES233744558 - 07141 Marratxí – Mitte

La propiedad

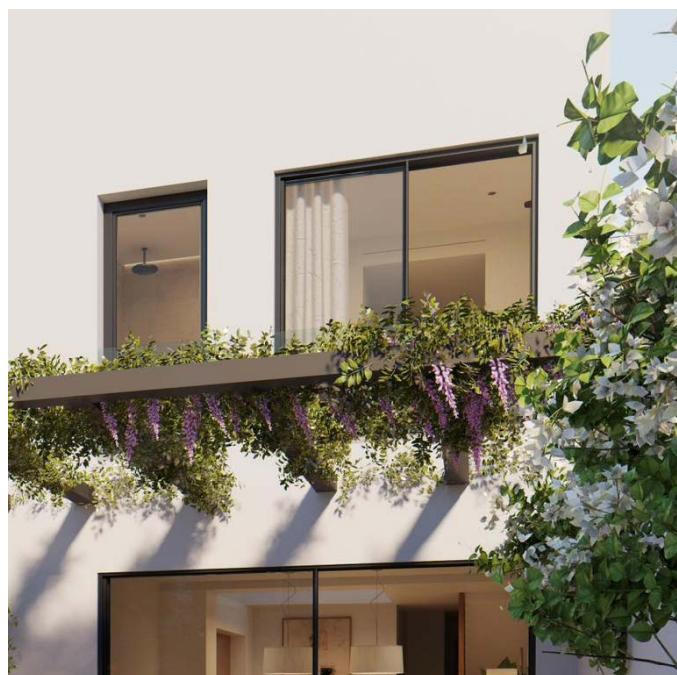

Número de propiedad: ES233744558 - 07141 Marratxí – Mitte

Una primera impresión

Magnífico chalet adosado de nueva construcción en una tranquila zona residencial, al norte de Palma. Su cómoda ubicación ofrece una buena conexión y cercanía a los comercios, escuelas y centros de ocio. En la planta baja se encuentra el salón-comedor con la cocina contigua, así como un aseo de invitados. La planta superior alberga 4 dormitorios de buen tamaño y dos baños, uno de ellos en-suite. La zona exterior dispone de una terraza, preciosa piscina y un garaje. La entrega está prevista para primavera de 2024. Contactanos para mas informacion y reserva tu visita.

Número de propiedad: ES233744558 - 07141 Marratxí – Mitte

Detalles de los servicios

- Terraza
- piscina
- garaje

Número de propiedad: ES233744558 - 07141 Marratxí – Mitte

Todo sobre la ubicación

Marratxí, en el noreste de Palma de Mallorca, combina el estilo tradicional con un estilo de vida moderno. Conocida por su cerámica y alfarería, Marratxí ofrece una gran variedad de atracciones culturales y naturales. El Museu del Fang, un museo de cerámica, presenta de forma impresionante la rica tradición cerámica de la región. Otra joya es la iglesia parroquial de Sant Marçal, de arquitectura barroca. Para los amantes de las compras, el Festival Park Outlet ofrece una amplia gama de tiendas de marca, restaurantes y opciones de ocio, como un cine y una bolera. Los alrededores de Marratxí son ideales para practicar actividades al aire libre. Numerosas rutas de senderismo y ciclismo atraviesan el pintoresco paisaje y ofrecen espectaculares vistas de la Serra de Tramuntana. El mercado semanal de Sa Cabaneta es conocido por sus productos locales frescos y artesanales. La ubicación de Marratxí cerca de Palma, a unos 20 km, y sus excelentes conexiones de transporte la convierten en un lugar atractivo para vivir tanto para quienes se desplazan diariamente al trabajo como para quienes desean disfrutar de las ventajas de la ciudad sin renunciar a la tranquilidad de la vida en el campo. Marratxí ofrece un equilibrio perfecto entre tradición y modernidad, cultura y naturaleza: un lugar ideal para una vida armoniosa y comfortable.

Número de propiedad: ES233744558 - 07141 Marratxí – Mitte

Otros datos

Por lo general, recomendamos que un abogado especializado compruebe la situación del derecho de construcción. Todos los datos se basan exclusivamente en la información facilitada por el propietario o cliente. No asumimos ninguna responsabilidad por la integridad, exactitud y actualidad de la información. Los gastos de intermediación corren a cargo del vendedor. Los impuestos, gastos notariales y registrales derivados de la compra corren a cargo del comprador.

Número de propiedad: ES233744558 - 07141 Marratxí – Mitte

Contacto con el socio

Para más información, dirijase a su persona de contacto:

Florian Waetzoldt

Placa Hostals 11 Mallorca - Santa María

E-Mail: santamaria@von-poll.com

To Disclaimer of von Poll Immobilien GmbH

www.von-poll.com