

Benitachell

Piso en venta en Benitachelle

Número de propiedad: NE1425A



PRECIO DE COMPRA: 398.000 EUR • SUPERFICIE HABITABLE: ca. 89 m² • HABITACIONES: 3

Número de propiedad: NE1425A - 03726 Benitachell

- De un vistazo
- La propiedad
- Datos energéticos
- Una primera impresión
- Contacto con el socio

Número de propiedad: NE1425A - 03726 Benitachell

De un vistazo

Número de propiedad	NE1425A
Superficie habitable	ca. 89 m ²
Ocupación a partir de	Previo acuerdo
Habitaciones	3
Dormitorios	3
Baños	2

Precio de compra	398.000 EUR
Piso	Apartamento
Espacio total	ca. 194 m ²
Espacio utilizable	ca. 0 m ²
Características	Terraza, Piscina

Número de propiedad: NE1425A - 03726 Benitachell

Datos energéticos

Certificado energético	0.00
Consumo de energía final	0.00 kWh/m ² a

Número de propiedad: NE1425A - 03726 Benitachell

La propiedad



Número de propiedad: NE1425A - 03726 Benitachell

La propiedad



Número de propiedad: NE1425A - 03726 Benitachell

La propiedad



Número de propiedad: NE1425A - 03726 Benitachell

La propiedad



Número de propiedad: NE1425A - 03726 Benitachell

La propiedad



Número de propiedad: NE1425A - 03726 Benitachell

La propiedad



Número de propiedad: NE1425A - 03726 Benitachell

La propiedad



Número de propiedad: NE1425A - 03726 Benitachell

La propiedad



Número de propiedad: NE1425A - 03726 Benitachell

La propiedad



Escala Gráfica 0 1 2 3 4 5 6

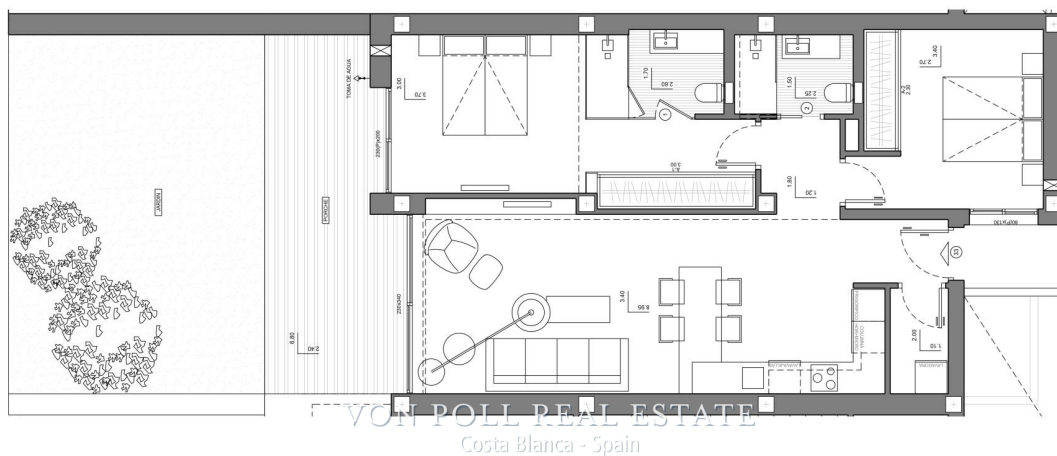

Número de propiedad: NE1425A - 03726 Benitachell

Una primera impresión

Características: Apartamentos de nueva construcción: Son apartamentos de nueva construcción.
Arquitectura moderna: Los apartamentos cuentan con un diseño arquitectónico moderno.
Este ático tiene 2 dormitorios y 2 baños.
Funciones:
Calefacción por suelo radiante: La presencia de calefacción por suelo radiante es una característica de confort.
Cocina abierta: La cocina está abierta a la sala de estar, que es una opción de diseño contemporáneo.
Los apartamentos de la planta baja tienen terraza y jardín, mientras que los apartamentos de la planta superior tienen solárium.
Características de confort: Los apartamentos están equipados con calefacción por suelo radiante, aire acondicionado frío y caliente, sistema de agua caliente, electrodomésticos y un proyecto de decoración para realzar el estilo y la calidez.
Aire acondicionado en el salón.
Sistema de agua caliente: El agua caliente se suministra a través del sistema Altherma.
Electrodomésticos incluidos: Los electrodomésticos están incluidos, lo cual es conveniente para los residentes.
Las zonas comunes están pensadas para el relax y el disfrute en familia, con piscina, amplias terrazas para tomar el sol, zona de juegos para niños, club social, jardines y zonas de aparcamiento.
Área: Los apartamentos se encuentran a poca distancia de la Cala del Llebeig, núcleo urbano de Moraira, y de todos los servicios que ofrece Residential Resort Cumbre del Sol.
La mención de la proximidad a una cala (Cala del Llebeig) y al núcleo urbano de Moraira indica que la ubicación es probable en una zona costera con acceso a servicios esenciales.
La ubicación también se describe como conveniente para acceder a servicios y características naturales como Cala del Llebeig.
Aerport Alicante a una hora en coche
Libre de comisiones para el comprador!
VON POLL COSTA BLANCA

Número de propiedad: NE1425A - 03726 Benitachell

Contacto con el socio

Para más información, diríjase a su persona de contacto:

Yohanne Pezham Goergens & Nicolai Jensen

Carrer Benidorm, 2 Costa Blanca
E-Mail: calpe@von-poll.com

To Disclaimer of von Poll Immobilien GmbH

www.von-poll.com