

Landshut

Hier fühlt man sich sofort Zuhause!!! Gemütliche Doppelhaushälfte mit viel Grün!!!

Número da propriedade: 23085113

FÜR SIE IN DEN BESTEN LAGEN



PREÇO DE COMPRA: 649.000 EUR • ÁREA: ca. 150 m² • QUARTOS: 7 • ÁREA DO TERRENO: 694 m²

Número da propriedade: 23085113 - 84036 Landshut

- Numa vista geral
- O imóvel
- Dados energéticos
- Plantas dos pisos
- Uma primeira impressão
- Tudo sobre a localização
- Outras informações
- Pessoa de contacto

Número da propriedade: 23085113 - 84036 Landshut

Numa vista geral

Número da propriedade	23085113
Área	ca. 150 m ²
Disponibilidade	consoante marcação de visita
Quartos	7
Quartos	4
Casas de banho	2
Ano de construção	1946
Tipo de estacionamento	2 x Lugar de estacionamento ao ar livre, 1 x Garagem

Preço de compra	649.000 EUR
Natureza	Casa geminada
Comissão para arrendatários	Käuferprovision beträgt 2,38 % (inkl. MwSt.) des beurkundeten Kaufpreises
Tipo de construção	Sólido
Área útil	ca. 0 m ²
Móveis	Terraço, Cozinha embutida, Varanda

Número da propriedade: 23085113 - 84036 Landshut

Dados energéticos

Sistemas de aquecimento	Fogão	Certificado Energético	Certificado de consumo de energia
Fonte de Energia	Óleo	Consumo final de energia	161.00 kWh/m ² a
Certificado Energético válido até	24.09.2033	Classificação energética	F
Aquecimento	Petróleo		

Número da propriedade: 23085113 - 84036 Landshut

O imóvel



Número da propriedade: 23085113 - 84036 Landshut

O imóvel



Número da propriedade: 23085113 - 84036 Landshut

O imóvel



Número da propriedade: 23085113 - 84036 Landshut

O imóvel



Número da propriedade: 23085113 - 84036 Landshut

O imóvel



Número da propriedade: 23085113 - 84036 Landshut

O imóvel



Número da propriedade: 23085113 - 84036 Landshut

O imóvel



Número da propriedade: 23085113 - 84036 Landshut

O imóvel



Número da propriedade: 23085113 - 84036 Landshut

O imóvel



Número da propriedade: 23085113 - 84036 Landshut

O imóvel



Número da propriedade: 23085113 - 84036 Landshut

O imóvel



Número da propriedade: 23085113 - 84036 Landshut

O imóvel



VP VON POLL
IMMOBILIEN

Erfahren Sie hier
den Wert
Ihrer Immobilie.

**Immobilienbewertung –
exklusiv und
professionell.**

- Was ist Ihre Immobilie wert?
- Wie entwickelt sich der Wert Ihrer Immobilie in Zukunft?
- Wie wirkt sich eine Modernisierung auf den Wert ihrer Immobilie aus?

Ihre persönliche und exklusive Immobilienanalyse erhalten Sie nach nur wenigen Klicks.

www.home.von-poll.com

Número da propriedade: 23085113 - 84036 Landshut

O imóvel

FÜR SIE IN DEN BESTEN LAGEN



VP VON POLL
IMMOBILIEN

VP VON POLL
IMMOBILIEN

Patryk Kelm
Geschäftstelleninhaber

Christian Kartmann
Büroleiter

Gern informieren wir Sie persönlich über weitere Details zur Immobilie.
Vereinbaren Sie einen Besichtigungstermin mit uns:

0871 - 96 59 98 0

Wir freuen uns, von Ihnen zu hören.

www.von-poll.com/landshut

Número da propriedade: 23085113 - 84036 Landshut

Plantas dos pisos

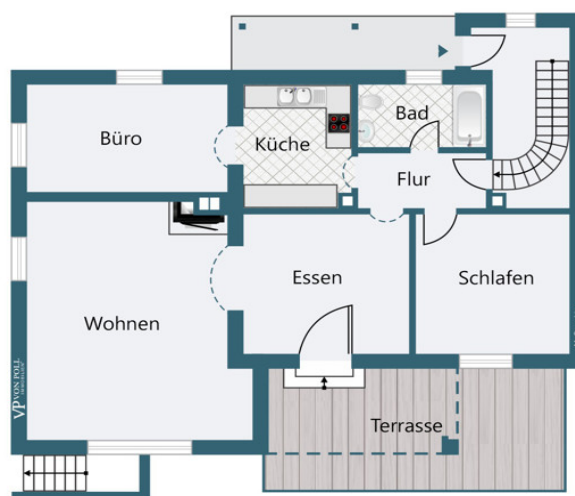
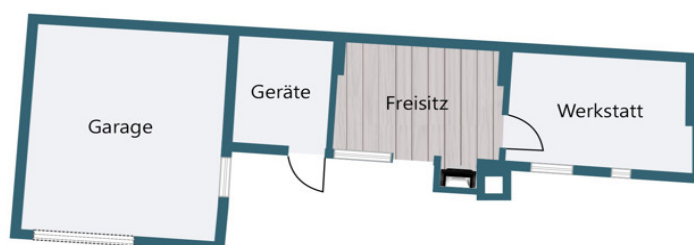

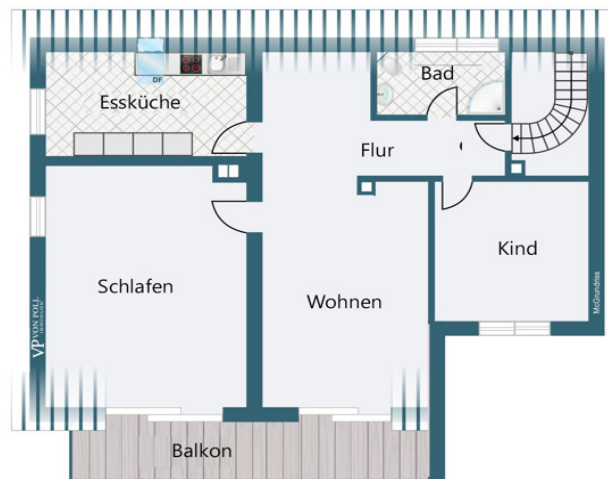

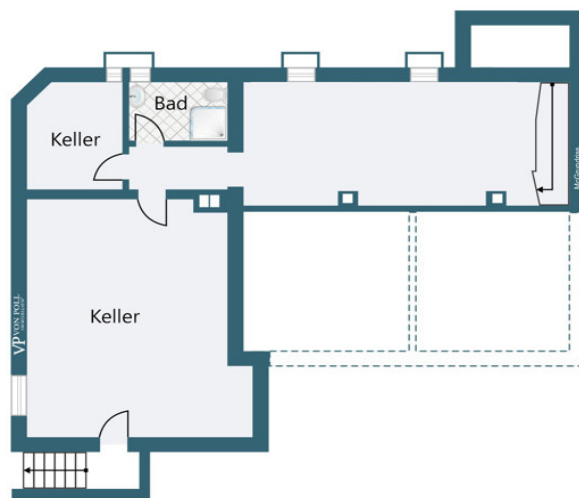

Esta planta não é à escala. Os documentos foram-nos entregues pelo cliente. Por conseguinte, não podemos assumir qualquer responsabilidade pela exatidão das indicações.

Número da propriedade: 23085113 - 84036 Landshut

Uma primeira impressão

Hier fühlt man sich sofort Zuhause!!! Gemütliche Doppelhaushälfte mit viel Grün!!! Im beliebten Ortsteil Achdorf befindet sich diese ältere, aber sehr gepflegte Doppelhaushälfte, die besonders mit einer ruhigen und beschaulichen Lage aufwartet. Das Haus wurde 1946 errichtet und 1981 mit einem Anbau erweitert. Auf ca. 694 qm Grund mit einem einladenden Freisitz im schönen Innenhof und der geschützten Gartenterrasse mit Südausrichtung fühlt man sich sofort angekommen und erfreut sich an dem sehr angenehmen Aufenthalt mit bezauberndem Blick ins Grüne. Im Haus selbst sind natürlich altersgemäß verschiedene Renovierungen und Modernisierungen vorzunehmen. Nach individueller Gestaltung des Innenlebens kann man sich für die Zukunft eine werthaltige und lebenswerte Immobilie in einer ansprechenden Lage von Landshut schaffen. Die Heizung kann ebenfalls nach eigenen Vorstellungen gestaltet werden, da bisher ein Kachelofen und zwei zentralversorgte Öfen für eine behagliche Atmosphäre gesorgt haben. Zwei ordentliche Bäder in je einer Etage erfüllen die Anforderungen der Bewohner an bequemes Wohnen. Selbstverständlich bestünde auch die Möglichkeit, zwei separate Wohnungen zu nutzen. Eine Einzelgarage und zwei Stellplätze davor liefern ausreichend Platz für Fahrzeuge jeglicher Art und vor dem Anwesen gibt es zusätzliche Stellflächen. Das Gebäude ist teilunterkellert und bietet ausreichend Platz für sämtliche Gegenstände, die man hier unterstellen möchte. Vereinbaren Sie eine unverbindliche Besichtigung und überzeugen Sie sich persönlich von den Vorzügen dieses attraktiven Anwesens.

Número da propriedade: 23085113 - 84036 Landshut

Tudo sobre a localização

Die attraktive Doppelhaushälfte befindet sich in ruhiger und beliebter Lage im Stadtteil Achdorf in Landshut. Die Infrastruktur und Verkehrsanbindung ist sehr gut und alle Einrichtungen des täglichen Bedarfs sind in angenehmer Distanz zu erreichen. Ebenso sind Kindergarten, Kita und alle Bildungseinrichtungen in der näheren Umgebung vorhanden. Zusätzlich ist die medizinische Versorgung mit Krankenhäusern, Kliniken und Praxen hervorragend abgedeckt. Generell bietet Landshut mit der traumhaften Altstadt und den vielen Wegen an der Isar sowie zahlreichen Kultur- und Sportvereinen perfekte Möglichkeiten zur vielseitigen Freizeitgestaltung. Die Anschlussstelle der Autobahn A92 Richtung München oder Deggendorf ist nur wenige Kilometer entfernt. Zudem gelangt man ins Zentrum innerhalb von wenigen Minuten.

Número da propriedade: 23085113 - 84036 Landshut

Outras informações

Es liegt ein Energieverbrauchsausweis vor. Dieser ist gültig bis 24.9.2033.
Endenergieverbrauch beträgt 161.00 kWh/(m²*a). Wesentlicher Energieträger der
Heizung ist Öl. Das Baujahr des Objekts lt. Energieausweis ist 1976. Die
Energieeffizienzklasse ist F.

Número da propriedade: 23085113 - 84036 Landshut

Pessoa de contacto

Para mais informações, queira contactar a sua pessoa de contacto:

Patryk Kelm

Freyung 602 Landshut
E-Mail: landshut@von-poll.com

To Disclaimer of von Poll Immobilien GmbH

www.von-poll.com