

Oggelshausen

Geräumige Erdgeschoss Wohnung mit Terrasse und Garten in ruhiger Wohnlage

Número da propriedade: 23163006



Wohnung

PREÇO DE COMPRA: 250.000 EUR • ÁREA: ca. 127 m² • QUARTOS: 5

Número da propriedade: 23163006 - 88422 Oggelshausen

- Numa vista geral
- O imóvel
- Dados energéticos
- Plantas dos pisos
- Uma primeira impressão
- Tudo sobre a localização
- Outras informações
- Pessoa de contacto

Número da propriedade: 23163006 - 88422 Oggelshausen

Numa vista geral

Número da propriedade	23163006
Área	ca. 127 m ²
Forma do telhado	Telhado de sela
Disponibilidade	consoante marcação de visita
Piso	1
Quartos	5
Quartos	3
Casas de banho	1
Ano de construção	1998
Tipo de estacionamento	1 x Garagem

Preço de compra	250.000 EUR
Apartamento	
Comissão para arrendatários	Käuferprovision beträgt 3,57 % (inkl. MwSt.) des beurkundeten Kaufpreises
Tipo de construção	Sólido
Área útil	ca. 16 m ²
Móveis	Terraço, WC de hóspedes, Jardim / uso partilhado, Cozinha embutida

Número da propriedade: 23163006 - 88422 Oggelshausen

Dados energéticos

Sistemas de aquecimento	Aquecimento central	Certificado Energético	Certificado de consumo de energia
Fonte de Energia	Óleo	Consumo final de energia	65.80 kWh/m ² a
Certificado Energético válido até	21.05.2025	Classificação energética	B
Aquecimento	Petróleo		

Número da propriedade: 23163006 - 88422 Oggelshausen

O imóvel



Número da propriedade: 23163006 - 88422 Oggelshausen

O imóvel



Número da propriedade: 23163006 - 88422 Oggelshausen

O imóvel



Número da propriedade: 23163006 - 88422 Oggelshausen

O imóvel



Número da propriedade: 23163006 - 88422 Oggelshausen

O imóvel



Número da propriedade: 23163006 - 88422 Oggelshausen

O imóvel



Número da propriedade: 23163006 - 88422 Oggelshausen

O imóvel



Número da propriedade: 23163006 - 88422 Oggelshausen

O imóvel



Número da propriedade: 23163006 - 88422 Oggelshausen

O imóvel



Número da propriedade: 23163006 - 88422 Oggelshausen

O imóvel



Número da propriedade: 23163006 - 88422 Oggelshausen

O imóvel



Número da propriedade: 23163006 - 88422 Oggelshausen

O imóvel



Número da propriedade: 23163006 - 88422 Oggelshausen

O imóvel



Número da propriedade: 23163006 - 88422 Oggelshausen

O imóvel



Número da propriedade: 23163006 - 88422 Oggelshausen

O imóvel



Número da propriedade: 23163006 - 88422 Oggelshausen

O imóvel



Número da propriedade: 23163006 - 88422 Oggelshausen

O imóvel

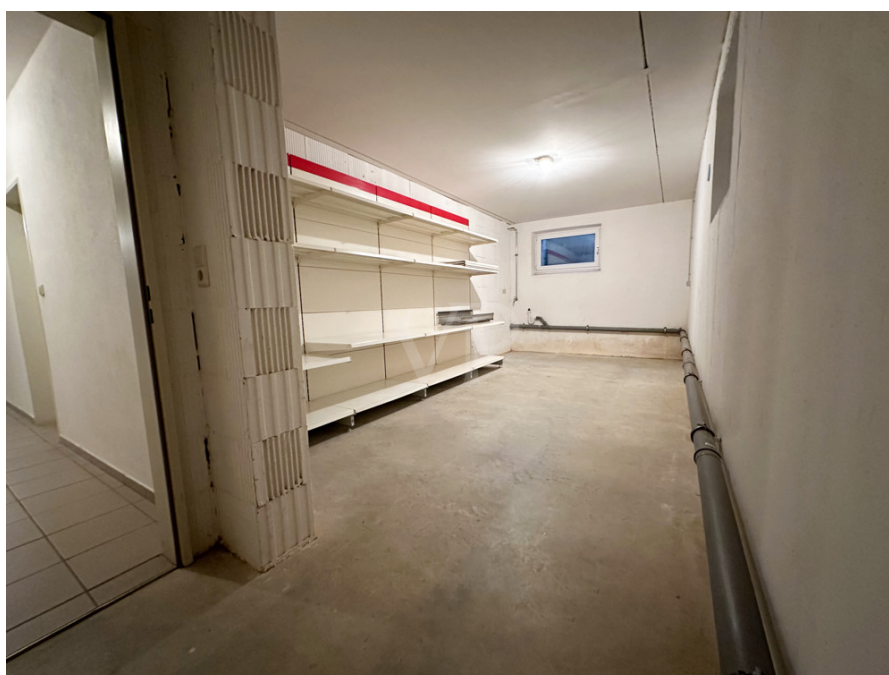

Número da propriedade: 23163006 - 88422 Oggelshausen

O imóvel



Número da propriedade: 23163006 - 88422 Oggelshausen

O imóvel



Número da propriedade: 23163006 - 88422 Oggelshausen

Plantas dos pisos



Wohnung



Esta planta não é à escala. Os documentos foram-nos entregues pelo cliente. Por conseguinte, não podemos assumir qualquer responsabilidade pela exatidão das indicações.

Número da propriedade: 23163006 - 88422 Oggelshausen

Uma primeira impressão

In idyllischer Ruhe am Ortsrand von Oggelshausen präsentiert sich diese großzügige 4,5-Zimmer-Wohnung als idealer Ort zum Wohnen und Arbeiten. Die Immobilie befindet sich in ruhiger Wohnlage und zeichnet sich durch eine großzügige Raumaufteilung sowie eine hochwertige Ausstattung aus, eingebettet in ein gepflegtes Mehrfamilienhaus mit insgesamt sieben Wohneinheiten. Der Eingangsbereich der Wohnung empfängt Sie mit einer Garderobe, die durch eine Zwischentür in das Esszimmer führt. Von hier aus gelangt man über die offene Diele in drei Zimmer, Küche, Bad und WC. Die moderne Einbauküche ist direkt vom Esszimmer aus zugänglich und verspricht ein komfortables Kocherlebnis. Sowohl vom Wohn- als auch vom Esszimmer gelangt man auf die Terrasse und in den angelegten Garten, der zum Verweilen und Entspannen einlädt. Die große Garage mit vorgelagertem Stellplatz ermöglicht bequemes Parken und hat eine Nebentür zur Terrasse. Zusätzlich steht Ihnen ein großer Kellerraum zur Verfügung, der weiteren Stauraum bietet. Sollten wir Ihr Interesse geweckt haben, stehen wir Ihnen gerne für weitere Informationen und zur Vereinbarung eines Besichtigungstermins zur Verfügung. Wir freuen uns auf Ihre Kontaktaufnahme und darauf, Ihnen diese einzigartige Wohnmöglichkeit näher vorstellen zu dürfen.

Número da propriedade: 23163006 - 88422 Oggelshausen

Tudo sobre a localização

ChatGPT Oggelshausen ist eine oberschwäbische Gemeinde, die idyllisch am Federsee liegt. Der Federsee ist ein bedeutendes Naturschutzgebiet in der Region und bietet eine einzigartige Flora und Fauna. Die Gemeinde gehört zum Landkreis Biberach in Baden-Württemberg. Die Umgebung von Oggelshausen ist geprägt von malerischer Natur, mit Wiesen, Wäldern und Seen. Die Nähe zum Federsee ermöglicht den Bewohnern und Besuchern die Teilnahme an Naturerlebnissen und Aktivitäten im Freien. Der Federsee ist nicht nur für seine landschaftliche Schönheit bekannt, sondern auch für die Vielfalt der Vogelarten, die dort beheimatet sind. Die Lage von Oggelshausen, in unmittelbarer Nähe zu Städten wie Bad Buchau, Biberach an der Riß und Bad Schussenried, bietet eine gute Anbindung an verschiedene Einrichtungen und kulturelle Angebote. Die Nähe zur Stadt Biberach ermöglicht es den Bewohnern, von den Annehmlichkeiten einer größeren Stadt zu profitieren, während Oggelshausen selbst den Charme einer ländlichen Gemeinde bewahrt. Die Entfernungen zu anderen Orten, wie Biberach, Bad Schussenried und dem Bodensee in Überlingen, machen Oggelshausen zu einem strategisch günstigen Standort für Menschen, die sowohl die Ruhe der Natur als auch die Nähe zu verschiedenen Freizeitmöglichkeiten schätzen. Die genaue Beschreibung und Atmosphäre von Oggelshausen könnte jedoch durch lokale Eigenheiten, Geschichte und aktuelle Entwicklungen ergänzt werden, die hier nicht dargestellt sind. Hier sind einige Entfernungsangaben zu anderen Orten: Die Stadt Biberach ist etwa 16 km entfernt. - Bad Schussenried liegt in ungefähr 10 km Entfernung. - Der Bodensee in Überlingen ist etwa 60 km entfernt.

Número da propriedade: 23163006 - 88422 Oggelshausen

Outras informações

Es liegt ein Energieverbrauchsausweis vor. Dieser ist gültig bis 21.5.2025.
Endenergieverbrauch beträgt 65.80 kwh/(m²*a). Wesentlicher Energieträger der Heizung ist Öl. Das Baujahr des Objekts lt. Energieausweis ist 1999. Die Energieeffizienzklasse ist B.

Número da propriedade: 23163006 - 88422 Oggelshausen

Pessoa de contacto

Para mais informações, queira contactar a sua pessoa de contacto:

Christiane Zimmermann

Ulmer-Tor-Straße 8-10 Biberach
E-Mail: biberach@von-poll.com

To Disclaimer of von Poll Immobilien GmbH

www.von-poll.com