

Achslach

# Ehemaliges Forstdienstgebäude mit Fernblick, perfekt zur Hundehaltung

Número da propriedade: 22129005



[www.von-poll.de](http://www.von-poll.de)

PREÇO DE COMPRA: 499.000 EUR • ÁREA: ca. 147 m<sup>2</sup> • QUARTOS: 5 • ÁREA DO TERRENO: 4.053 m<sup>2</sup>

Número da propriedade: 22129005 - 94250 Achslach

- Numa vista geral
- O imóvel
- Dados energéticos
- Uma primeira impressão
- Detalhes do equipamento
- Tudo sobre a localização
- Outras informações
- Pessoa de contacto

Número da propriedade: 22129005 - 94250 Achslach

## Numa vista geral

Número da propriedade	22129005	Preço de compra	499.000 EUR
Área	ca. 147 m <sup>2</sup>	Natureza	
Forma do telhado	Telhado de sela	Comissão para arrendatários	Käuferprovision beträgt 2,38 % (inkl. MwSt.) des beurkundeten Kaufpreises
Disponibilidade	consoante marcação de visita	Tipo de construção	Madeira
Quartos	5	Área útil	ca. 0 m <sup>2</sup>
Casas de banho	2	Móveis	Terraço, Lareira, Cozinha embutida, Varanda

Número da propriedade: 22129005 - 94250 Achslach

## Dados energéticos

Sistemas de aquecimento	Fogão	Certificado Energético	Certificado de consumo de energia
Fonte de Energia	madeira	Consumo final de energia	99.10 kWh/m <sup>2</sup> a
Certificado Energético válido até	30.03.3032	Classificação energética	C
Aquecimento	Solar		

Número da propriedade: 22129005 - 94250 Achslach

## O imóvel



Número da propriedade: 22129005 - 94250 Achslach

## O imóvel



Número da propriedade: 22129005 - 94250 Achslach

## O imóvel



Número da propriedade: 22129005 - 94250 Achslach

## O imóvel





Número da propriedade: 22129005 - 94250 Achslach

## O imóvel



Número da propriedade: 22129005 - 94250 Achslach

## O imóvel

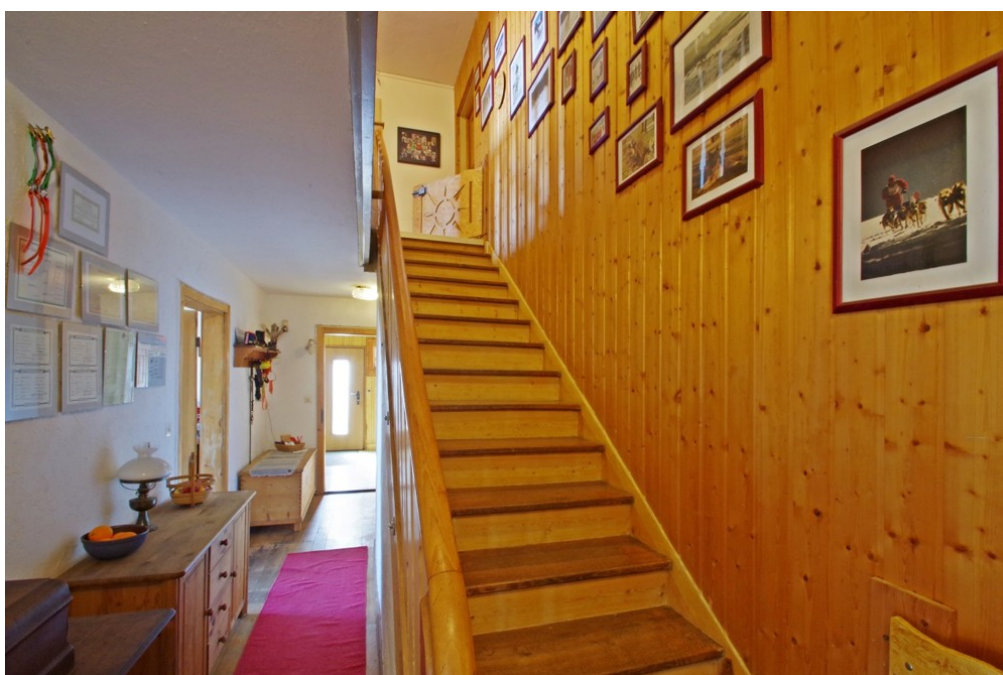

Número da propriedade: 22129005 - 94250 Achslach

## O imóvel



Número da propriedade: 22129005 - 94250 Achslach

## O imóvel



Número da propriedade: 22129005 - 94250 Achslach

## O imóvel



Número da propriedade: 22129005 - 94250 Achslach

## O imóvel



Número da propriedade: 22129005 - 94250 Achslach

## O imóvel



Número da propriedade: 22129005 - 94250 Achslach

## O imóvel





Número da propriedade: 22129005 - 94250 Achslach

## O imóvel



Número da propriedade: 22129005 - 94250 Achslach

## O imóvel



Número da propriedade: 22129005 - 94250 Achslach

## Uma primeira impressão

Das ehemalige Forstdienstgebäude wurde um 1937 in Holzbauweise gebaut und wurde bis 1983 als Forstdienststelle von den Bayerischen Staatsforsten genutzt und anschließend bis 2002 vermietet. 2002 wurde das Haus dann vom jetzigen Eigentümer gekauft, saniert und bewohnt. So wurden die Fenster erneuert, die Außenwände mit Glaswolle isoliert, 2006 die Kläranlage erneuert, die Quellwasserversorgung inkl. Entsäuerungsanlage erneuert, die Stückholzheizung (2011) und die Solaranlage (2009) erneuert, ein Schuppen gebaut und das Dachgeschoss des Stadels teilweise zu einer Ferienwohnung mit Außentreppe umgebaut. Für diesen Umbau liegen keine Pläne vor. Im Keller des Hauses ist unter anderem der Heizraum und der Waschraum untergebracht. Im direkt angebauten, ehemaligen Stall, dem Stadel und der Garage befindet sich ausreichend Lagerfläche. Als Maschinenunterstand steht ein großer Geräteschuppen zur Verfügung. Das weitläufige Grundstück mit leichtem Südhang im hinteren Bereich ist komplett eingezäunt und eignet sich hervorragend für Hunde- oder Kleintierhaltung. Verschiedene Hundezwinger mit Innenzugang zum ehemaligen Stall sind bereits vorhanden. Im vorderen Bereich beim Haus befindet sich unter anderem ein kleiner Teich mit Quellwasserversorgung, verschiedene Pflanzen, Gemüsebeete und Sträucher.

Número da propriedade: 22129005 - 94250 Achslach

## Detalhes do equipamento

- Ehemaliges Forstdienstgebäude
- Traumhafter Ausblick
- Glasfaseranschluss
- 2 Bäder
- Lohberger Holzofen mit Warmwasseraufbereitung
- Quellwasserversorgung
- eigene Kleinkläranlage
- Gewächshaus und Gartenteich
- eingezäuntes Grundstück

Número da propriedade: 22129005 - 94250 Achslach

## Tudo sobre a localização

- Traumhafte Fernsicht, bei guter Wetterlage bis zum Gebirge - Autobahnanschluss ca. 15 Minuten - Zahlreiche Wanderwege in unmittelbarer Nähe - Nach Deggendorf ca. 13 km

Número da propriedade: 22129005 - 94250 Achslach

## Outras informações

Es liegt ein Energieverbrauchsausweis vor. Dieser ist gültig bis 30.3.3032. Endenergieverbrauch beträgt 99.10 kWh/(m<sup>2</sup>\*a). Wesentlicher Energieträger der Heizung ist Holz-Hackschnitzel. Das Baujahr des Objekts lt. Energieausweis ist 1937. Die Energieeffizienzklasse ist C. GELDWÄSCHE: Als Immobilienmaklerunternehmen ist die von Poll Immobilien GmbH nach § 2 Abs. 1 Nr. 14 und § 11 Abs. 1, 2 Geldwäschegesetz (GwG) dazu verpflichtet, bei der Begründung einer Geschäftsbeziehung die Identität des Vertragspartners festzustellen und zu überprüfen, bzw. sobald ein ernsthaftes Interesse an der Durchführung des Immobilienkaufvertrages besteht. Hierzu ist es erforderlich, dass wir nach § 11 Abs. 4 GwG die relevanten Daten Ihres Personalausweises festhalten (wenn Sie als natürliche Person handeln) – beispielsweise mittels einer Kopie. Bei einer juristischen Person benötigen wir eine Kopie des Handelsregisterauszugs, aus welchem der wirtschaftlich Berechtigte hervorgeht. Das Geldwäschegesetz sieht vor, dass der Makler die Kopien bzw. Unterlagen fünf Jahre aufbewahren muss. Als unser Vertragspartner haben Sie auch eine Mitwirkungspflicht nach § 11 Abs. 6 GwG. HAFTUNG: Wir weisen darauf hin, dass die von uns weitergegebenen Objektinformationen, Unterlagen, Pläne etc. vom Verkäufer bzw. Vermieter stammen. Eine Haftung für die Richtigkeit oder Vollständigkeit der Angaben übernehmen wir daher nicht. Es obliegt daher unseren Kunden, die darin enthaltenen Objektinformationen und Angaben auf ihre Richtigkeit hin zu überprüfen. Alle Immobilienangebote sind freibleibend und vorbehaltlich Irrtümer, Zwischenverkauf- und Vermietung oder sonstiger Zwischenverwertung. UNSER SERVICE FÜR SIE ALS EIGENTÜMER: Planen Sie den Verkauf oder die Vermietung Ihrer Immobilie, so ist es für Sie wichtig, deren Marktwert zu kennen. Lassen Sie kostenfrei und unverbindlich den aktuellen Wert Ihrer Immobilie professionell durch einen unserer Immobilienspezialisten einschätzen. Unser bundesweites und internationales Netzwerk ermöglicht es uns, Verkäufer bzw. Vermieter und Interessenten bestmöglich zusammenzuführen.

Número da propriedade: 22129005 - 94250 Achslach

## Pessoa de contacto

Para mais informações, queira contactar a sua pessoa de contacto:

Stefan Fischer

---

Pfleggasse 22 Deggendorf  
E-Mail: [deggendorf@von-poll.com](mailto:deggendorf@von-poll.com)

*To Disclaimer of von Poll Immobilien GmbH*

---

[www.von-poll.com](http://www.von-poll.com)