

Luxembourg

Bureau à louer / Glacier

Número da propriedade: LU881900104_1



Número da propriedade: LU881900104_1 - L-1330 Luxembourg

- Numa vista geral
- O imóvel
- Plantas dos pisos
- Uma primeira impressão
- Pessoa de contacto

Número da propriedade: LU881900104_1 - L-1330 Luxembourg

Numa vista geral

Número da propriedade	LU881900104_1	Preço de compra	15% of the annual rent paid by the owner
Disponibilidade	consoante marcação de visita	Escritório / Prática profissional	Escritório
Ano de construção	1973	Comissão para arrendatários	15% of the annual rent paid by the owner
		Área total	ca. 670 m ²
		Área útil	ca. 0 m ²

Número da propriedade: LU881900104_1 - L-1330 Luxembourg

O imóvel



Número da propriedade: LU881900104_1 - L-1330 Luxembourg

Plantas dos pisos

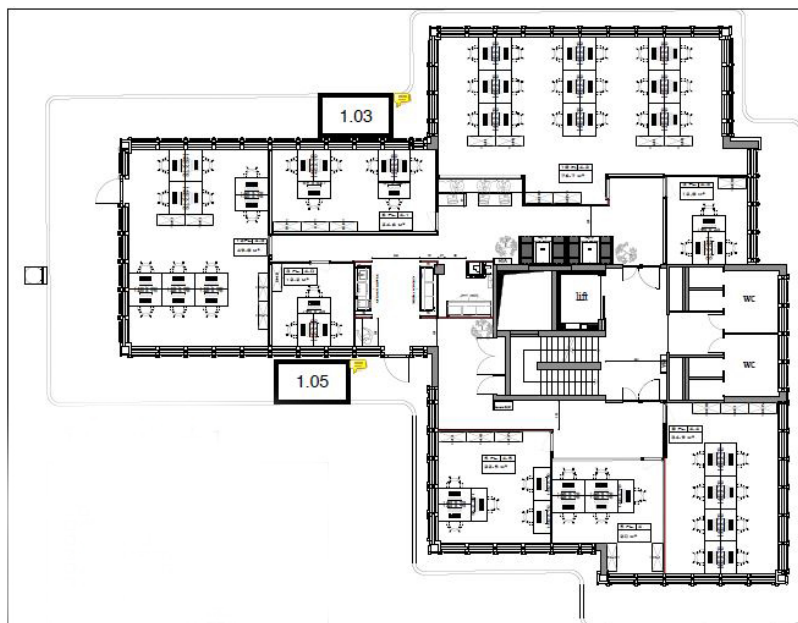
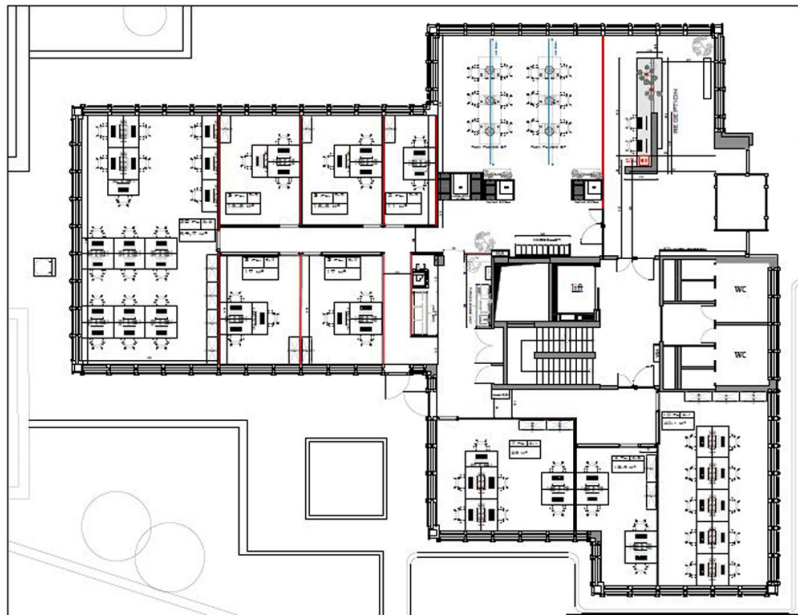



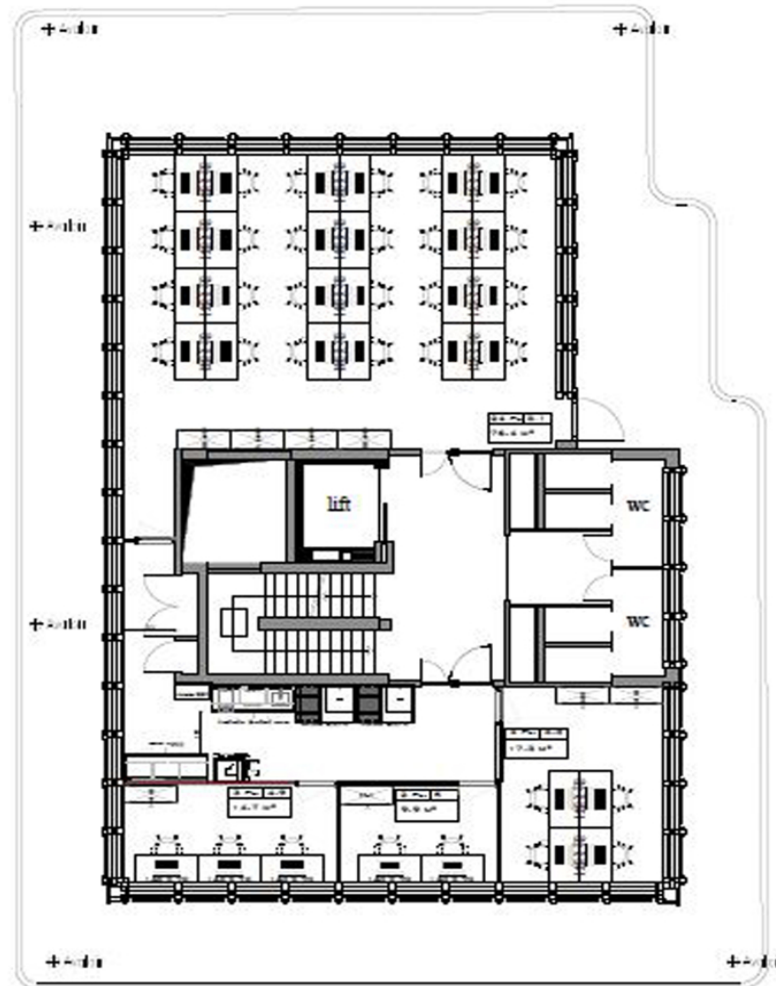

Esta planta não é à escala. Os documentos foram-nos entregues pelo cliente. Por conseguinte, não podemos assumir qualquer responsabilidade pela exatidão das indicações.

Número da propriedade: LU881900104_1 - L-1330 Luxembourg

Uma primeira impressão

Nous vous proposons des bureaux privé flexible ainsi que des salles de réunion

Número da propriedade: LU881900104_1 - L-1330 Luxembourg

Pessoa de contacto

Para mais informações, queira contactar a sua pessoa de contacto:

VON POLL REAL ESTATE Limpertsberg

6, avenue Pasteur Limpertsberg
E-Mail: limpertsberg@von-poll.com

To Disclaimer of von Poll Immobilien GmbH

www.von-poll.com