

Luxembourg

# Bureau à louer

*Número da propriedade: LU881900104\_4*

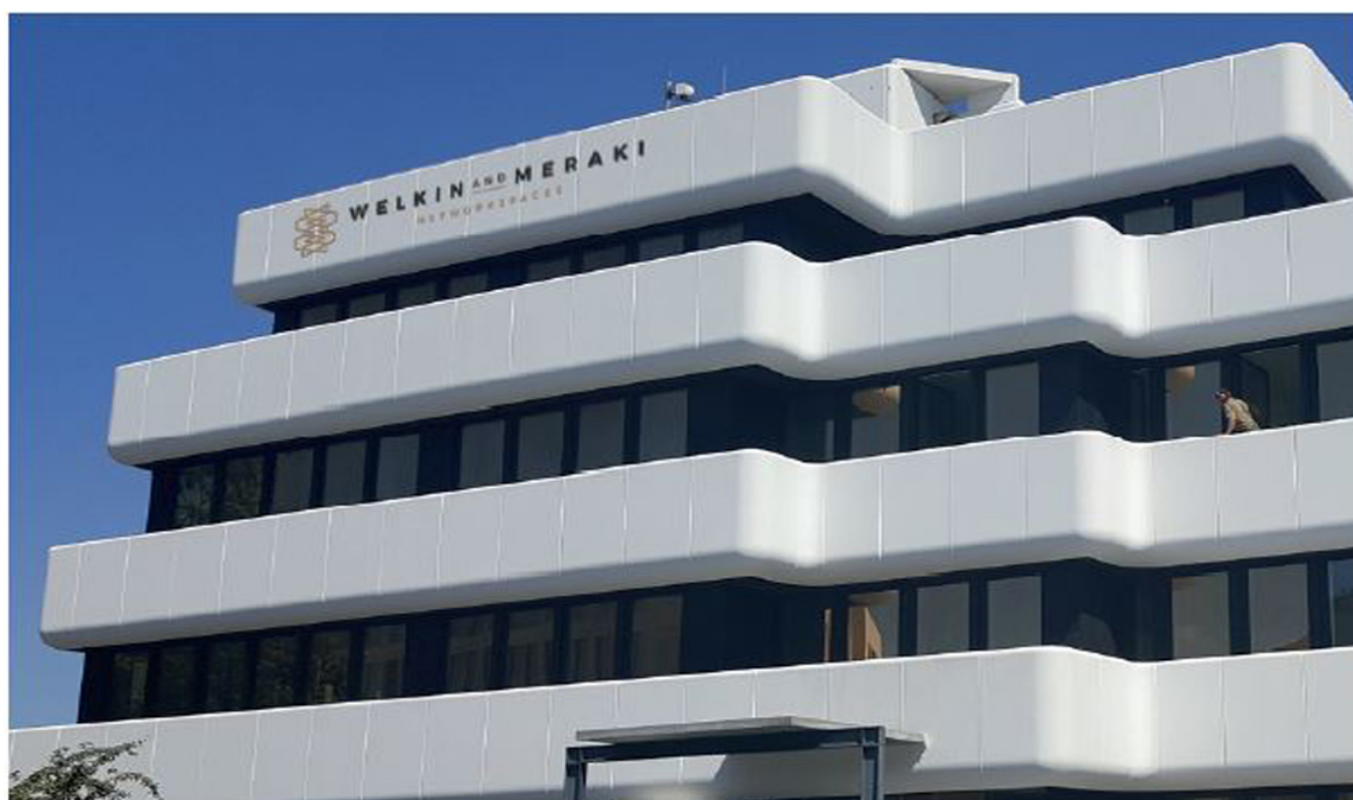

Número da propriedade: LU881900104\_4 - L-1330 Luxembourg

- Numa vista geral
- O imóvel
- Plantas dos pisos
- Uma primeira impressão
- Pessoa de contacto

Número da propriedade: LU881900104\_4 - L-1330 Luxembourg

## Numa vista geral

Número da propriedade	LU881900104_4	Preço de compra	15% of the annual rent paid by the owner
Disponibilidade	consoante marcação de visita	Escritório / Prática profissional	Escritório
Piso	2	Comissão para arrendatários	15% of the annual rent paid by the owner
Ano de construção	1973	Área total	ca. 296 m <sup>2</sup>
		Área útil	ca. 0 m <sup>2</sup>

Número da propriedade: LU881900104\_4 - L-1330 Luxembourg

## O imóvel



Número da propriedade: LU881900104\_4 - L-1330 Luxembourg

## Plantas dos pisos

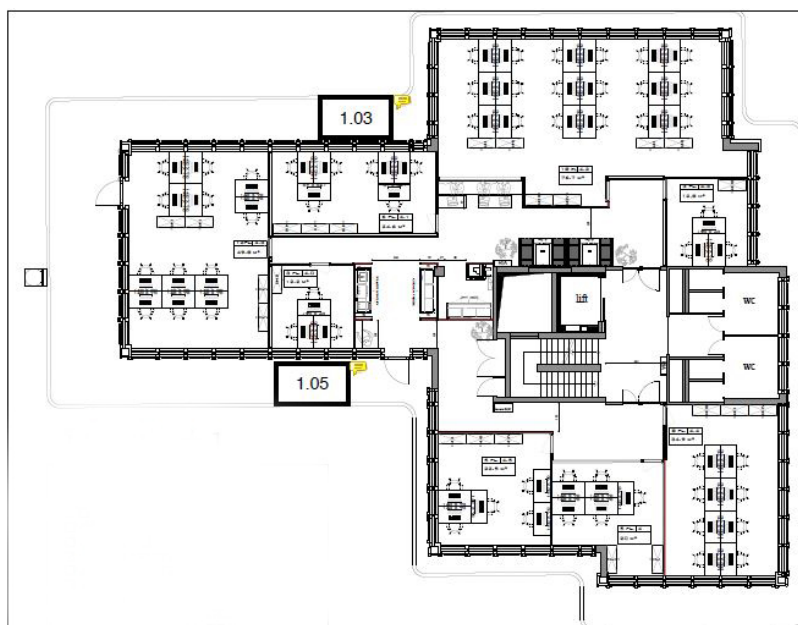
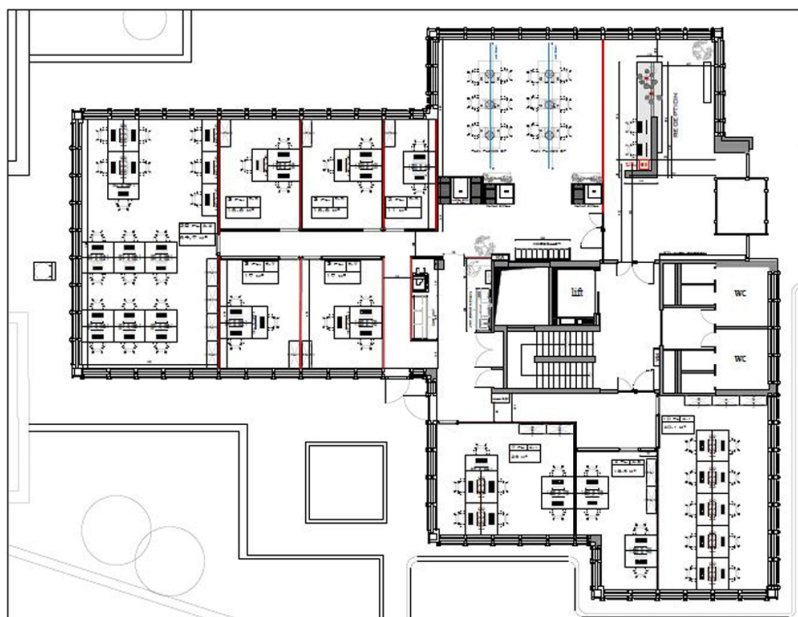

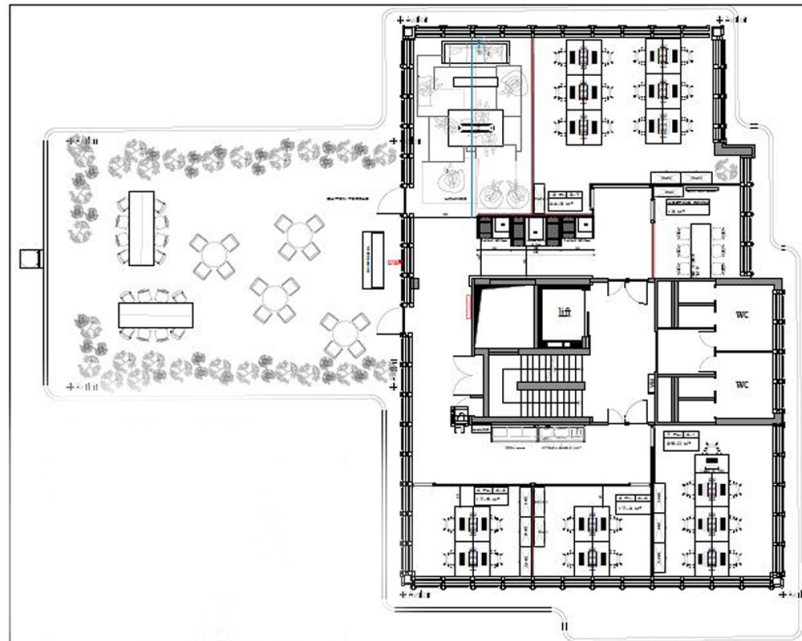
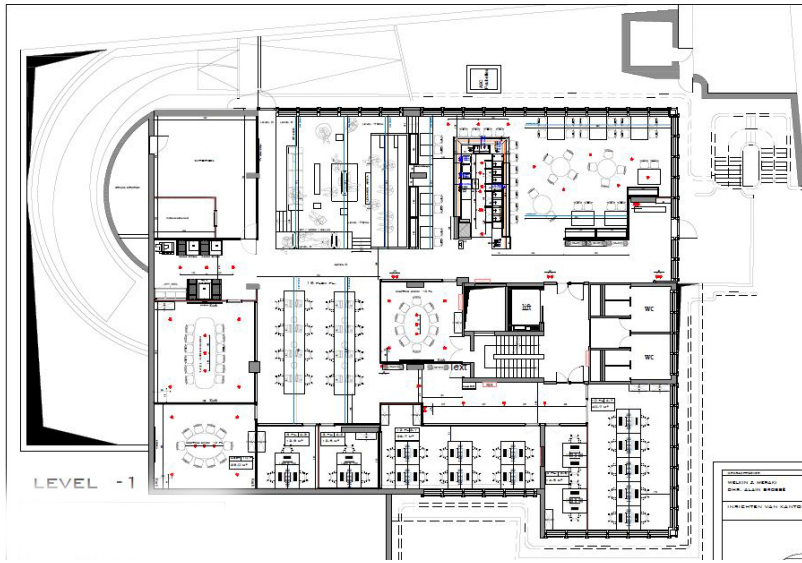

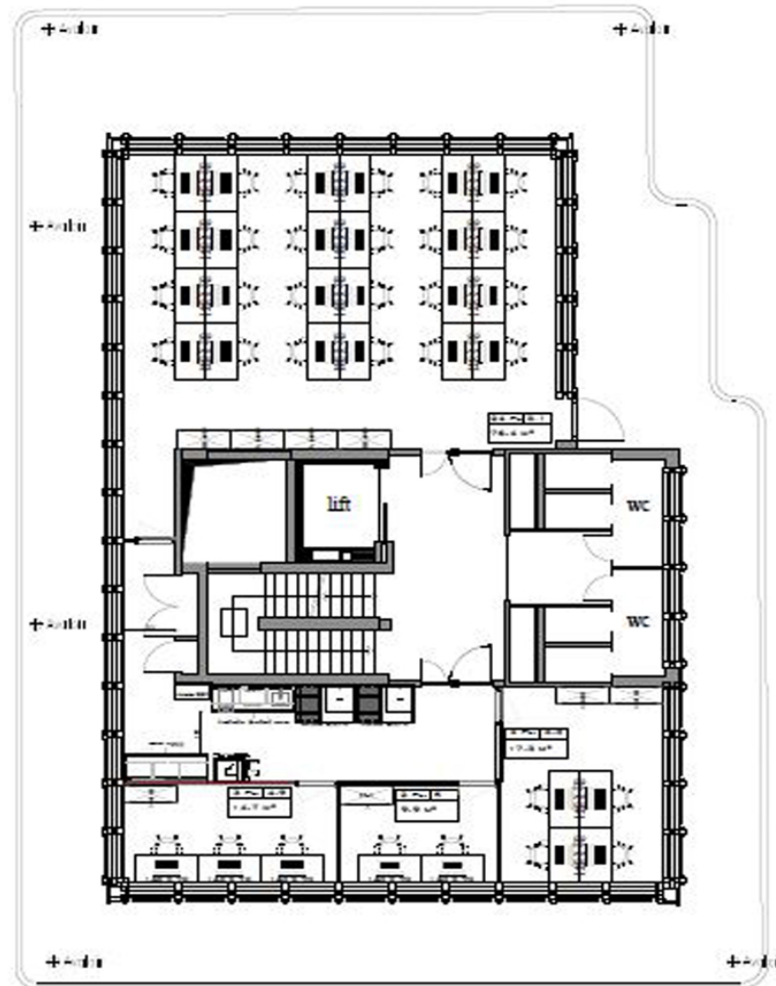

Esta planta não é à escala. Os documentos foram-nos entregues pelo cliente. Por conseguinte, não podemos assumir qualquer responsabilidade pela exatidão das indicações.

Número da propriedade: LU881900104\_4 - L-1330 Luxembourg

## Uma primeira impressão

Nous vous proposons des bureaux privé flexible ainsi que des salles de réunion



Número da propriedade: LU881900104\_4 - L-1330 Luxembourg

## Pessoa de contacto

Para mais informações, queira contactar a sua pessoa de contacto:

VON POLL REAL ESTATE Limpertsberg

---

6, avenue Pasteur Limpertsberg  
E-Mail: [limpertsberg@von-poll.com](mailto:limpertsberg@von-poll.com)

*To Disclaimer of von Poll Immobilien GmbH*

---

[www.von-poll.com](http://www.von-poll.com)