

Luxembourg – Gare

## Bureaux à louer

*Número da propriedade: LU881900106\_2*



Número da propriedade: LU881900106\_2 - L-2314 Luxembourg – Gare

- Numa vista geral
- O imóvel
- Uma primeira impressão
- Pessoa de contacto

Número da propriedade: LU881900106\_2 - L-2314 Luxembourg – Gare

## Numa vista geral

Número da propriedade	LU881900106_2	Preço de compra	1 month's rent at the expense of the owner
Disponibilidade	consoante marcação de visita	Escritório / Prática profissional	Escritório
		Comissão para arrendatários	1 month's rent at the expense of the owner
		Área total	ca. 15 m <sup>2</sup>
		Área útil	ca. 0 m <sup>2</sup>
		Móveis	Terraço

Número da propriedade: LU881900106\_2 - L-2314 Luxembourg – Gare

## O imóvel



Número da propriedade: LU881900106\_2 - L-2314 Luxembourg – Gare

## O imóvel

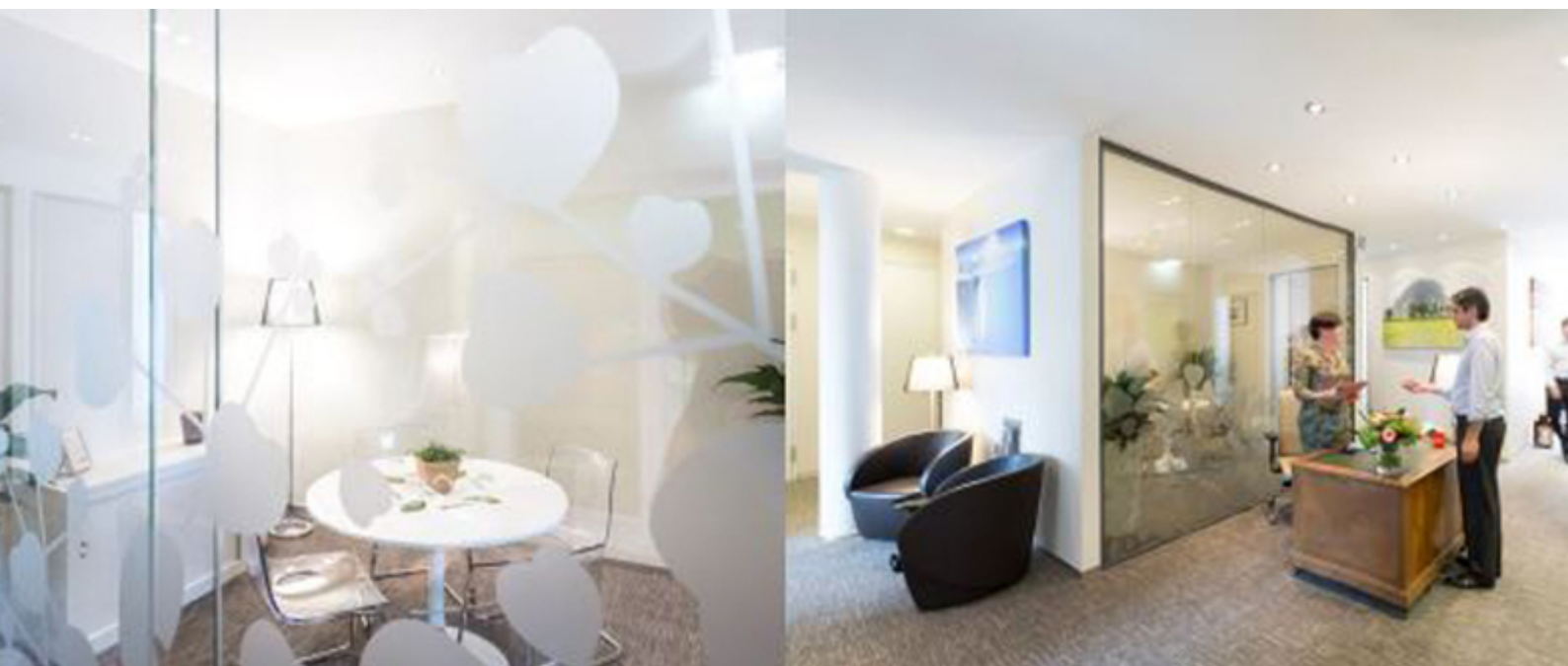

Número da propriedade: LU881900106\_2 - L-2314 Luxembourg – Gare

## O imóvel



Número da propriedade: LU881900106\_2 - L-2314 Luxembourg – Gare

## Uma primeira impressão

Au coeur d'un quartier élégant doté de multiples hôtels particuliers, à quelques minutes à pied de la gare, avec toutes les facilités de commerces, de restaurants, on vous propose des surfaces flexibles et entièrement équipées. Elles sont aménagées avec goût et se composent de bureaux fermés, salle de réunion, zone informelle, cuisine et sanitaires. Une très belle terrasse complète le tout.

Número da propriedade: LU881900106\_2 - L-2314 Luxembourg – Gare

## Pessoa de contacto

Para mais informações, queira contactar a sua pessoa de contacto:

VON POLL REAL ESTATE Limpertsberg

---

6, avenue Pasteur Limpertsberg  
E-Mail: [limpertsberg@von-poll.com](mailto:limpertsberg@von-poll.com)

*To Disclaimer of von Poll Immobilien GmbH*

---

[www.von-poll.com](http://www.von-poll.com)