

Senningerberg – Lux périphérie Est

Surfaces de bureaux à louer proche de l'aéroport

Número da propriedade: LU881800074_4

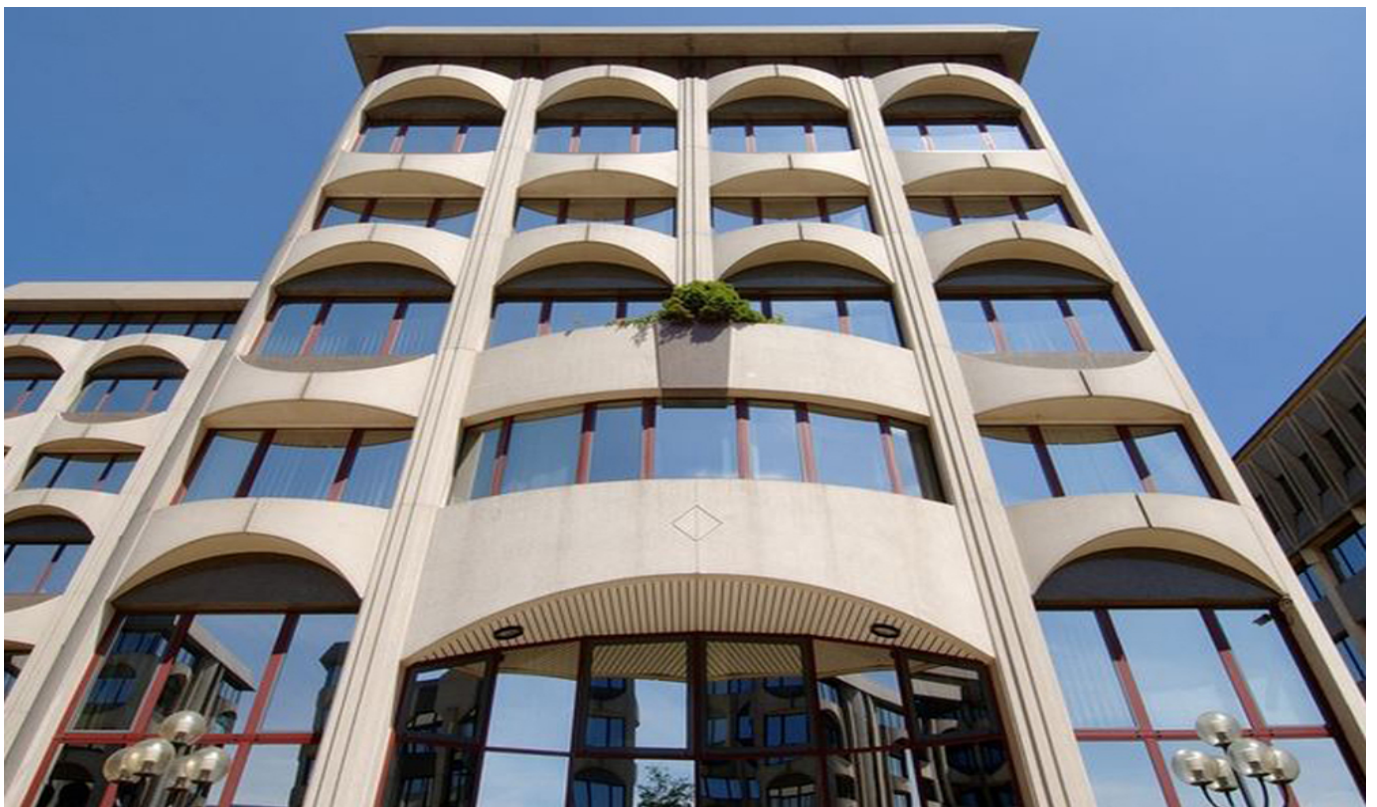

Número da propriedade: LU881800074_4 - L-2633 Senningerberg – Lux périphérie Est

- Numa vista geral
- O imóvel
- Dados energéticos
- Uma primeira impressão
- Pessoa de contacto

Número da propriedade: LU881800074_4 - L-2633 Senningerberg – Lux périphérie Est

Numa vista geral

| | |
|------------------------|---|
| Número da propriedade | LU881800074_4 |
| Disponibilidade | consoante marcação de visita |
| Piso | 2 |
| Tipo de estacionamento | 21 x Parque de estacionamento subterrâneo, 175 EUR (Arrendar) |

| | |
|-----------------------------------|------------------------|
| Escritório / Prática profissional | |
| Sujeito a comissão | Sim |
| Área total | ca. 378 m ² |
| Área útil | ca. 0 m ² |

Número da propriedade: LU881800074_4 - L-2633 Senningerberg – Lux périphérie Est

Dados energéticos

Sistemas de
aquecimento

Aquecimento central

Número da propriedade: LU881800074_4 - L-2633 Senningerberg – Lux périphérie Est

O imóvel



Número da propriedade: LU881800074_4 - L-2633 Senningerberg – Lux périphérie Est

Uma primeira impressão

Immeuble de bureaux faisant partie d'un complexe de 6 immeubles. Idéalement situé, proche des axes autoroutiers. Facilités de parkings.

Número da propriedade: LU881800074_4 - L-2633 Senningerberg – Lux périphérie Est

Pessoa de contacto

Para mais informações, queira contactar a sua pessoa de contacto:

VON POLL REAL ESTATE Limpertsberg

6, avenue Pasteur Limpertsberg
E-Mail: limpertsberg@von-poll.com

To Disclaimer of von Poll Immobilien GmbH

www.von-poll.com