

Senningerberg – Lux périphérie Est

# Surfaces de bureaux à louer proche de l'aéroport

*Número da propriedade: LU881800074\_8*

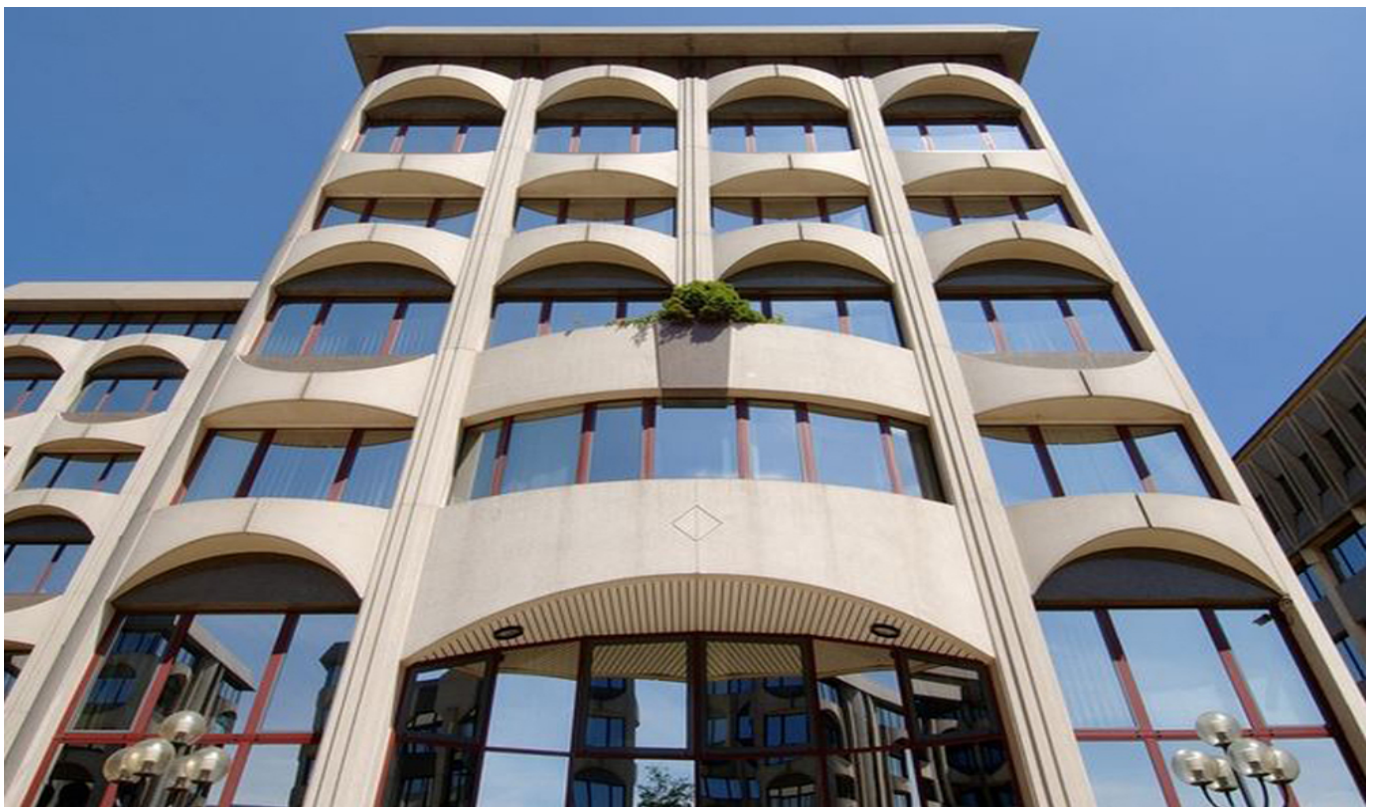

Número da propriedade: LU881800074\_8 - L-2633 Senningerberg – Lux périphérie Est

- Numa vista geral
- O imóvel
- Dados energéticos
- Uma primeira impressão
- Pessoa de contacto

Número da propriedade: LU881800074\_8 - L-2633 Senningerberg – Lux périphérie Est

## Numa vista geral

Número da propriedade	LU881800074_8	Escritório / Prática profissional	
Disponibilidade	consoante marcação de visita	Sujeito a comissão	Sim
Piso	2	Área total	ca. 752 m <sup>2</sup>
Tipo de estacionamento	34 x Parque de estacionamento subterrâneo, 175 EUR (Arrendar)	Área útil	ca. 0 m <sup>2</sup>

Número da propriedade: LU881800074\_8 - L-2633 Senningerberg – Lux périphérie Est

## Dados energéticos

Sistemas de  
aquecimento

Aquecimento central

---

Número da propriedade: LU881800074\_8 - L-2633 Senningerberg – Lux périphérie Est

## O imóvel



Número da propriedade: LU881800074\_8 - L-2633 Senningerberg – Lux périphérie Est

## Uma primeira impressão

Immeuble de bureaux faisant partie d'un complexe de 6 immeubles. Idéalement situé, proche des axes autoroutiers. Facilités de parkings.

Número da propriedade: LU881800074\_8 - L-2633 Senningerberg – Lux périphérie Est

## Pessoa de contacto

Para mais informações, queira contactar a sua pessoa de contacto:

VON POLL REAL ESTATE Limpertsberg

---

6, avenue Pasteur Limpertsberg  
E-Mail: [limpertsberg@von-poll.com](mailto:limpertsberg@von-poll.com)

*To Disclaimer of von Poll Immobilien GmbH*

---

[www.von-poll.com](http://www.von-poll.com)