

Streganz

# Traumhaftes Seegrundstück mit Bootssteg, Ferienpension und direktem Seezugang (Erholungsgrundstück)

Número da propriedade: 24016010

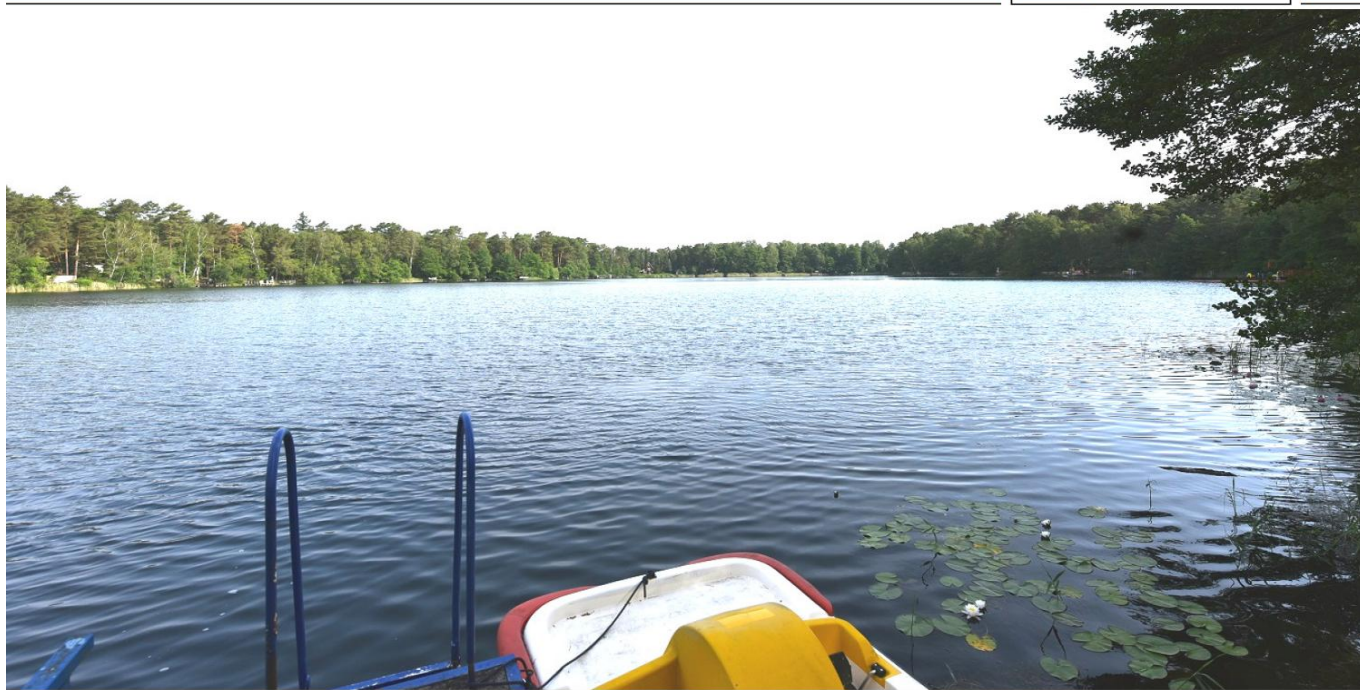

[www.von-poll.com](http://www.von-poll.com)

PREÇO DE COMPRA: 950.000 EUR • ÁREA: ca. 60 m<sup>2</sup> • ÁREA DO TERRENO: 943 m<sup>2</sup>

Número da propriedade: 24016010 - 15752 Streganz

- Numa vista geral
- O imóvel
- Dados energéticos
- Plantas dos pisos
- Uma primeira impressão
- Tudo sobre a localização
- Outras informações
- Pessoa de contacto

Número da propriedade: 24016010 - 15752 Streganz

## Numa vista geral

Número da propriedade	24016010	Preço de compra	950.000 EUR
Área	ca. 60 m <sup>2</sup>	Natureza	
Disponibilidade	consoante marcação de visita	Comissão para arrendatários	Käuferprovision beträgt 7,14 % (inkl. MwSt.) des beurkundeten Kaufpreises
Ano de construção	1968	Área útil	ca. 0 m <sup>2</sup>
Tipo de estacionamento	1 x Garagem	Móveis	Terraço, Lareira

Número da propriedade: 24016010 - 15752 Streganz

## Dados energéticos

Sistemas de aquecimento

Aquecimento por chão radiante

Certificado Energético

Legally not required

Aquecimento

Gás

Número da propriedade: 24016010 - 15752 Streganz

## O imóvel



Número da propriedade: 24016010 - 15752 Streganz

## O imóvel



Número da propriedade: 24016010 - 15752 Streganz

## O imóvel



Número da propriedade: 24016010 - 15752 Streganz

## O imóvel

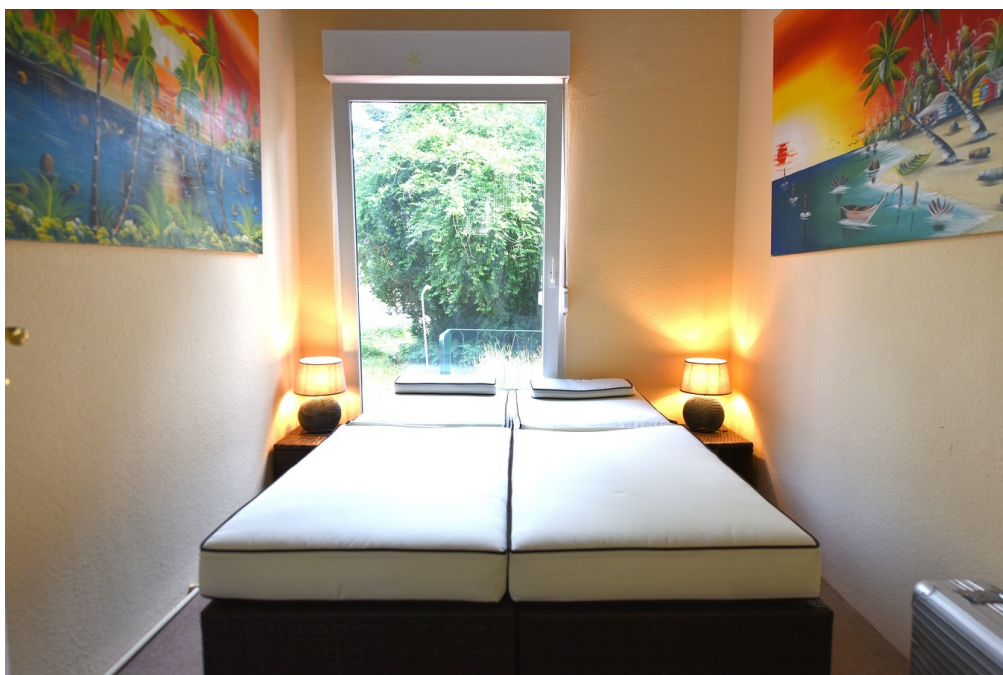



Número da propriedade: 24016010 - 15752 Streganz

## O imóvel



Número da propriedade: 24016010 - 15752 Streganz

## O imóvel



Número da propriedade: 24016010 - 15752 Streganz

## O imóvel



Número da propriedade: 24016010 - 15752 Streganz

## Plantas dos pisos



Esta planta não é à escala. Os documentos foram-nos entregues pelo cliente. Por conseguinte, não podemos assumir qualquer responsabilidade pela exatidão das indicações.

Número da propriedade: 24016010 - 15752 Streganz

## Uma primeira impressão

Das traumhafte Seegrundstück mit breiter Uferfront liegt im einzigartigen Naturschutzgebiet in Heidensee Ortsteil Streganz ca. 35 km vor den Toren Berlins. Die Ferienpension mit sonniger Süd-Terrasse hat rechtsseitig einen Garagenanbau und wurde 1968 errichtet. Auf dem Anwesen befinden sich ein weiteres Nebengebäude. Zum Grundstück gehört eine massiv errichtete Steganlage. Das parkähnliche Anwesen von ca. 943 m<sup>2</sup> ist geschmackvoll angelegt und eingefriedet. Auf dem Grundstück befinden sich seltene Gewächse, eine Marmorauffahrt, Statuen und angelegte Wege. Die Abwasserentsorgung erfolgt in eine zertifizierte Sammelgrube. HINWEIS: Es handelt sich um ein Erholungsgebiet bzw. ein Erholungsgrundstück (Lage im Außenbereich gemäß § 35 BauGB).

**Número da propriedade: 24016010 - 15752 Streganz**

## Tudo sobre a localização

**LAGE/ VERKEHR:** Streganz liegt rund 25 km südöstlich von der Stadtgrenze Berlins entfernt. Die Gemeinde besitzt einen Bahnhof mit Regionalbahn in Richtung Berlin und Dresden. Mit der Bahn ist man in einer Stunde am Berliner Alexanderplatz. Die Bundesautobahn 12, Anschlussstelle Friedersdorf ist direkt zu erreichen. In wenigen Minuten ist das Schönefelder Kreuz mit der Berliner Stadtautobahn A 113 oder der A 13 Richtung Dresden erreichbar. Darüber hinaus verfügt Friedersdorf über einen Segelflughplatz. Der neue BER Flughafen ist ca. 25 Autominuten entfernt und die Berliner City in ca. 35 Autominuten. Im Ort pendelt regelmäßig eine Buslinie zum S-Bahnhof Königs Wusterhausen. Königs Wusterhausen ist am Berliner S-Bahnring angeschlossen.

**WIRTSCHAFT/ INFRASTRUKTUR:** Die Gemeinde Heidensee bietet mit allen Ortsteilen eine gute Infrastruktur mit Kitas, Schulen, ärztlicher Versorgung, Kultur- und Sportmöglichkeiten. Der Ort Friedersdorf direkt verfügt über einen Bäcker, Blumenladen, Getränkemarkt, Raiffeisen Baumarkt, Friseur, Drogerie, Hofladen, zwei Gaststätten und eine Physiotherapie. Die TESLA-Giga-Factory eröffnete 2021 seine Pforten und erwartet mittelfristig ca. 10.000 Arbeitsplätze. Durch die Eröffnung des Flughafen Berlin-Brandenburg (BER) sind viele Arbeitsplätze geschaffen worden.

**FREIZEIT/ NATUR:** Streganz, heute Teil der Gemeinde Heidensee, liegt ca. 25 km südöstlich der Berliner Stadtgrenze im Landkreis Dahme-Spreewald. Hier befindet sich das ca. 300 Hektar große Naturschutzgebiet "Skabyer Torfgraben". Das Gewässer ist in die ostbrandenburgische Heide eingebettet und verfügt über viele attraktive Seen. Fischotter, Eisvogel, Kranich oder Zauneidechse sind hier anzutreffen.

Número da propriedade: 24016010 - 15752 Streganz

## Outras informações

**GELDWÄSCHE:** Als Immobilienmaklerunternehmen ist die von Poll Immobilien GmbH nach § 2 Abs. 1 Nr. 14 und § 11 Abs. 1, 2 Geldwäschegesetz (GwG) dazu verpflichtet, bei der Begründung einer Geschäftsbeziehung die Identität des Vertragspartners festzustellen und zu überprüfen, bzw. sobald ein ernsthaftes Interesse an der Durchführung des Immobilienkaufvertrages besteht. Hierzu ist es erforderlich, dass wir nach § 11 Abs. 4 GwG die relevanten Daten Ihres Personalausweises festhalten (wenn Sie als natürliche Person handeln) – beispielsweise mittels einer Kopie. Bei einer juristischen Person benötigen wir eine Kopie des Handelsregisterauszugs, aus welchem der wirtschaftlich Berechtigte hervorgeht. Das Geldwäschegesetz sieht vor, dass der Makler die Kopien bzw. Unterlagen fünf Jahre aufbewahren muss. Als unser Vertragspartner haben Sie auch eine Mitwirkungspflicht nach § 11 Abs. 6 GwG.

**HAFTUNG:** Wir weisen darauf hin, dass die von uns weitergegebenen Objektinformationen, Unterlagen, Pläne etc. vom Verkäufer bzw. Vermieter stammen. Eine Haftung für die Richtigkeit oder Vollständigkeit der Angaben übernehmen wir daher nicht. Es obliegt daher unseren Kunden, die darin enthaltenen Objektinformationen und Angaben auf ihre Richtigkeit hin zu überprüfen. Alle Immobilienangebote sind freibleibend und vorbehaltlich Irrtümer, Zwischenverkauf- und Vermietung oder sonstiger Zwischenverwertung. **UNSER SERVICE FÜR SIE ALS EIGENTÜMER:** Planen Sie den Verkauf oder die Vermietung Ihrer Immobilie, so ist es für Sie wichtig, deren Marktwert zu kennen. Lassen Sie kostenfrei und unverbindlich den aktuellen Wert Ihrer Immobilie professionell durch einen unserer Immobilienspezialisten einschätzen. Unser bundesweites und internationales Netzwerk ermöglicht es uns, Verkäufer bzw. Vermieter und Interessenten bestmöglich zusammenzuführen.

Número da propriedade: 24016010 - 15752 Streganz

## Pessoa de contacto

Para mais informações, queira contactar a sua pessoa de contacto:

Martina Paasch

---

Ulmenstraße 4 Bad Saarow  
E-Mail: [bad.saarow@von-poll.com](mailto:bad.saarow@von-poll.com)

*To Disclaimer of von Poll Immobilien GmbH*

---

[www.von-poll.com](http://www.von-poll.com)