

Altnau

Wohntraum mit Seesicht

Número da propriedade: CH24447071



www.von-poll.ch

QUARTOS: 7.5 • ÁREA DO TERRENO: 687 m²

Número da propriedade: CH24447071 - 8595 Altnau

- Numa vista geral
- O imóvel
- Plantas dos pisos
- Uma primeira impressão
- Detalhes do equipamento
- Tudo sobre a localização
- Pessoa de contacto

Número da propriedade: CH24447071 - 8595 Altnau

Numa vista geral

Número da propriedade	CH24447071
Disponibilidade	consoante marcação de visita
Quartos	7.5
Casas de banho	3
Ano de construção	2009
Tipo de estacionamento	3 x Parque de estacionamento subterrâneo

Natureza	
Tipo de construção	Sólido
Área útil	ca. 0 m ²
Móveis	Terraço

Número da propriedade: CH24447071 - 8595 Altnau

O imóvel



Número da propriedade: CH24447071 - 8595 Altnau

O imóvel



Número da propriedade: CH24447071 - 8595 Altnau

O imóvel



Número da propriedade: CH24447071 - 8595 Altnau

O imóvel



Número da propriedade: CH24447071 - 8595 Altnau

O imóvel

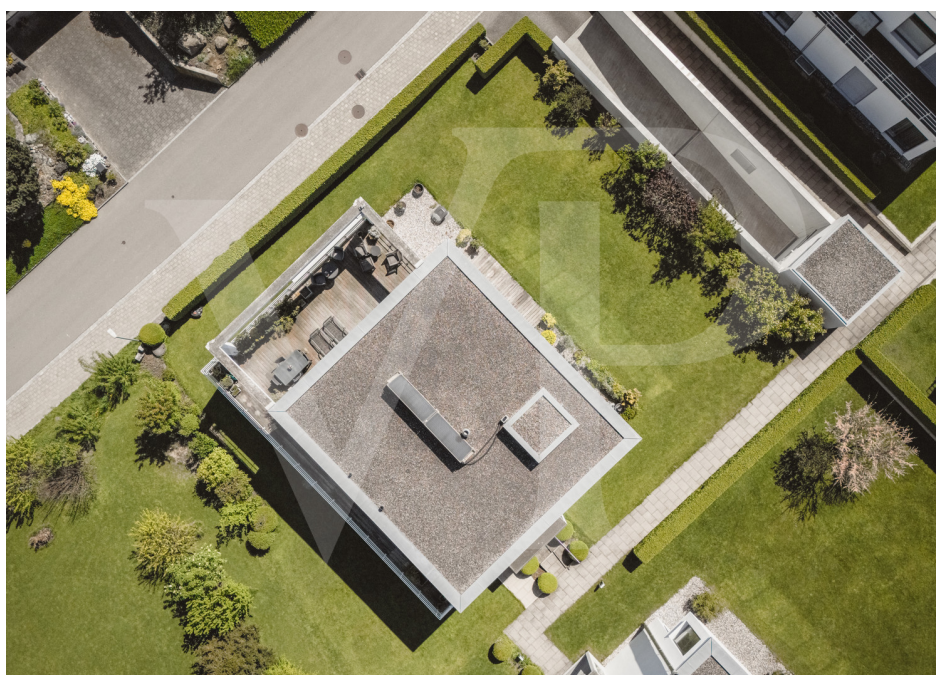

Número da propriedade: CH24447071 - 8595 Altnau

O imóvel



Número da propriedade: CH24447071 - 8595 Altnau

Plantas dos pisos

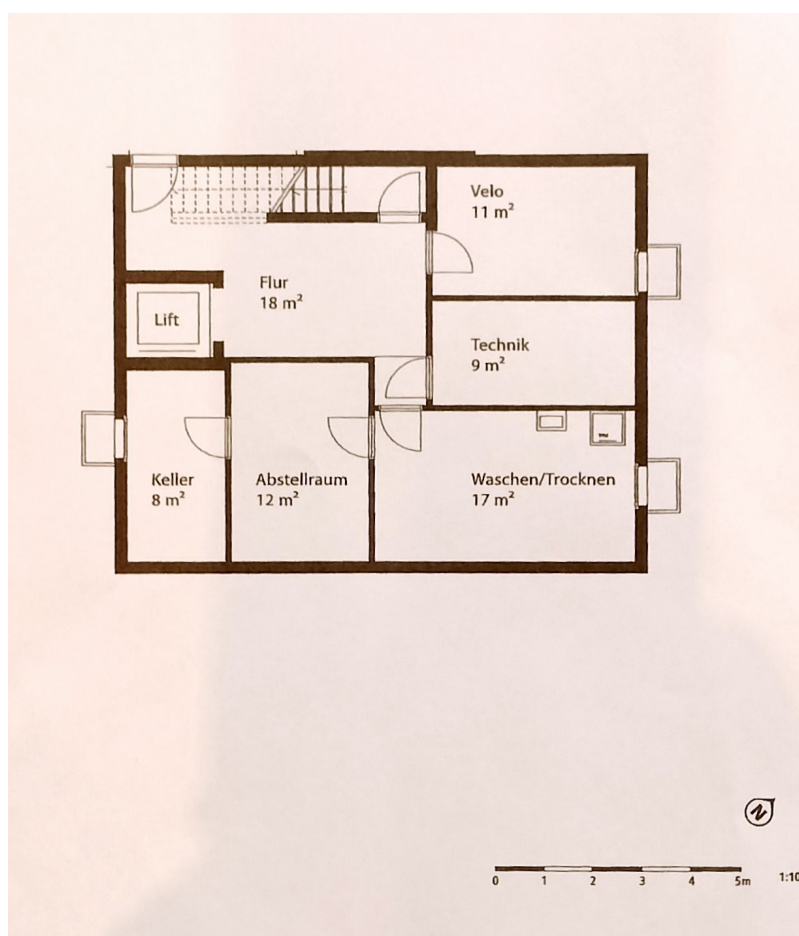

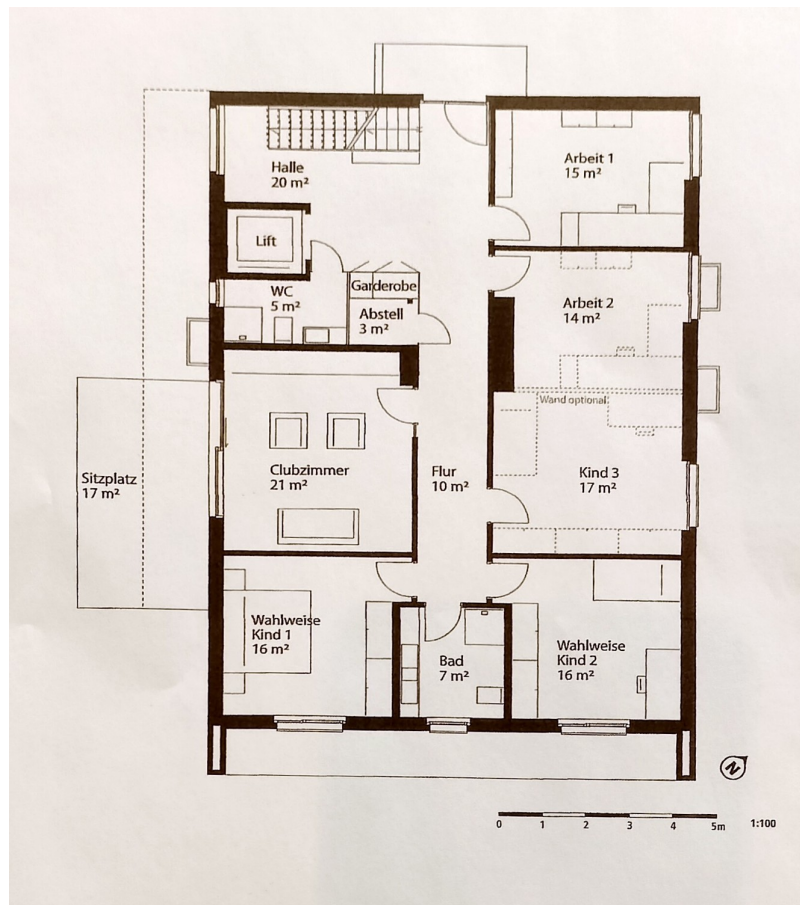

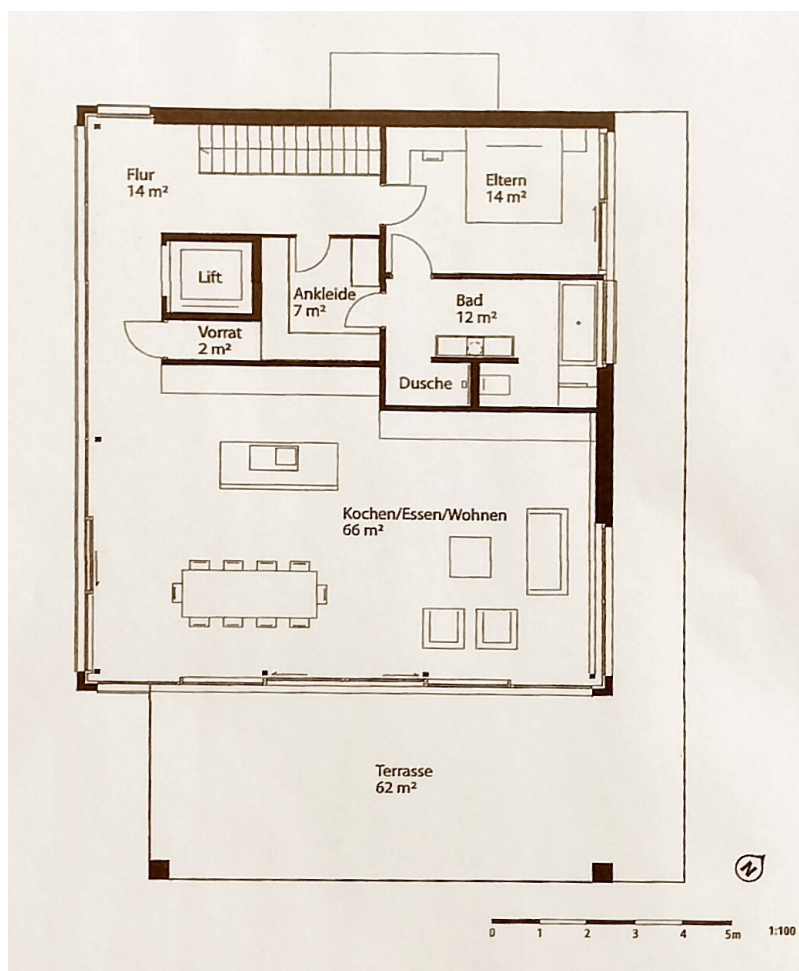

Esta planta não é à escala. Os documentos foram-nos entregues pelo cliente. Por conseguinte, não podemos assumir qualquer responsabilidade pela exatidão das indicações.

Número da propriedade: CH24447071 - 8595 Altnau

Uma primeira impressão

Diese traumhafte Villa bietet Ihnen viel Raum und top Wohnkomfort. Durch die etwas erhöhte Lage ergibt sich das Privileg einer schönen Sicht hin zum Bodensee und in die Alpen. Von den Zimmern im Erdgeschoss geniessen Sie direkten Zugang in den pflegeleichten Garten. Charakterisiert wird diese lichtdurchflutete Villa durch eine grosszügige und klare Architektur auf zwei Stockwerken. Dank der modernen Haustechnik wird Ihnen der Alltag erleichtert. Dies macht die Villa zu einem Wohnobjekt für jede Generation. Zwei der Schlafzimmer im EG wurden zu einem grossen Büroraum zusammengenommen. Diese zwei Räume können mit minimalem Aufwand wieder getrennt werden. Einen grossen Pluspunkt im Haus bietet der Personenlift, der Sie bequem vom Untergeschoss ins Obergeschoss bringt. Die edle und offene Gestaltung des Wohnzimmers mit dem Weitblick und der modernen Küche begeistert und lässt Wohnräume wahr werden.

Número da propriedade: CH24447071 - 8595 Altnau

Detalhes do equipamento

Grosse Terrasse im OG mit Holzbeplankung
Wärmepumpenheizung mit Erdsonde (Minergie-Standard)
Ersatzluftanlage mit Wärmetauscher
Zentrale Staubsaugeranlage
Personenlift
Wäscheabwurf ab dem Elternbad im OG
Eichenparkett/Schiferfliesen
Haustechnik-Automatik
3 Stellplätze in der Tiefgarage mit direktem Zugang zum Haus

Número da propriedade: CH24447071 - 8595 Altnau

Tudo sobre a localização

Altnau ist mit dem Auto und den öffentlichen Verkehrsmitteln einfach und direkt zu erreichen. Im Halbstundentakt verkehren Züge nach Kreuzlingen-Schaffhausen oder Romanshorn-St. Gallen. Die Buslinie verbindet Altnau mit der Agglomeration Kreuzlingen/Konstanz.

Número da propriedade: CH24447071 - 8595 Altnau

Pessoa de contacto

Para mais informações, queira contactar a sua pessoa de contacto:

Peter Steinmann

Rathausstrasse 5 Thurgau | Winterthur
E-Mail: thurgau@von-poll.com

To Disclaimer of von Poll Immobilien GmbH

www.von-poll.com