

Ilfeld

großzügiges kernsaniertes und energiesparendes 1 bis 2-Familienhaus in Ilfeld/Harztor

Número da propriedade: 23461015



PREÇO DE COMPRA: 210.000 EUR • ÁREA: ca. 200 m² • QUARTOS: 8 • ÁREA DO TERRENO: 609 m²

Número da propriedade: 23461015 - 99768 Ilfeld

- Numa vista geral
- O imóvel
- Dados energéticos
- Plantas dos pisos
- Uma primeira impressão
- Tudo sobre a localização
- Outras informações
- Pessoa de contacto

Número da propriedade: 23461015 - 99768 Ilfeld

Numa vista geral

Número da propriedade	23461015
Área	ca. 200 m ²
Forma do telhado	Telhado de sela
Disponibilidade	consoante marcação de visita
Quartos	8
Quartos	4
Casas de banho	2
Ano de construção	1930
Tipo de estacionamento	2 x Car port

Preço de compra	210.000 EUR
Natureza	Casa unifamiliar / Moradia
Comissão para arrendatários	Käuferprovision beträgt 3,57 % (inkl. MwSt.) des beurkundeten Kaufpreises
Modernização / Reciclagem	2014
Tipo de construção	Sólido
Área útil	ca. 0 m ²
Móveis	Terraço, WC de hóspedes, Lareira, Jardim / uso partilhado, Cozinha embutida

Número da propriedade: 23461015 - 99768 Ilfeld

Dados energéticos

Sistemas de aquecimento	Aquecimento central	Certificado Energético	Consumo energético final
Certificado Energético válido até	27.11.2033	Procura final de energia	120.40 kWh/m ² a
Aquecimento	Gás	Classificação energética	D

Número da propriedade: 23461015 - 99768 Ilfeld

O imóvel



Número da propriedade: 23461015 - 99768 Ilfeld

O imóvel



Número da propriedade: 23461015 - 99768 Ilfeld

O imóvel



Número da propriedade: 23461015 - 99768 Ilfeld

O imóvel



Número da propriedade: 23461015 - 99768 Ilfeld

O imóvel



Número da propriedade: 23461015 - 99768 Ilfeld

O imóvel



Número da propriedade: 23461015 - 99768 Ilfeld

O imóvel



Número da propriedade: 23461015 - 99768 Ilfeld

O imóvel



Número da propriedade: 23461015 - 99768 Ilfeld

O imóvel



Número da propriedade: 23461015 - 99768 Ilfeld

O imóvel



Número da propriedade: 23461015 - 99768 Ilfeld

Plantas dos pisos

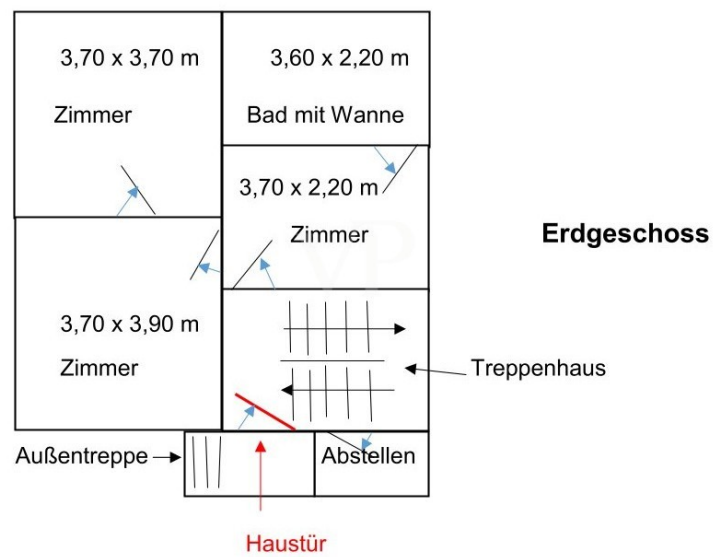

gemessene Grundfläche

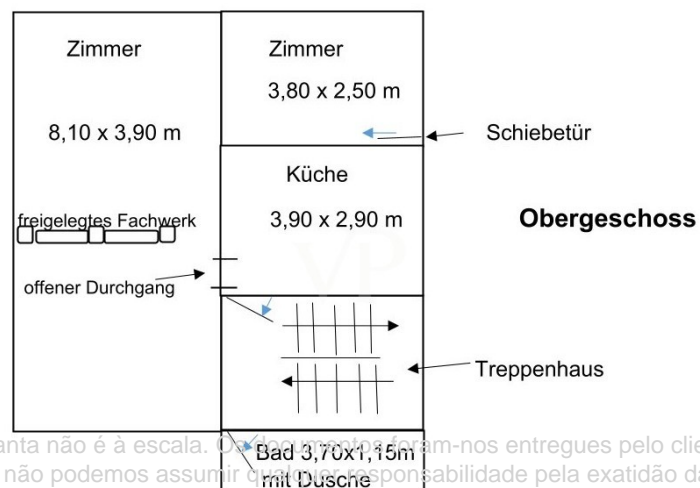
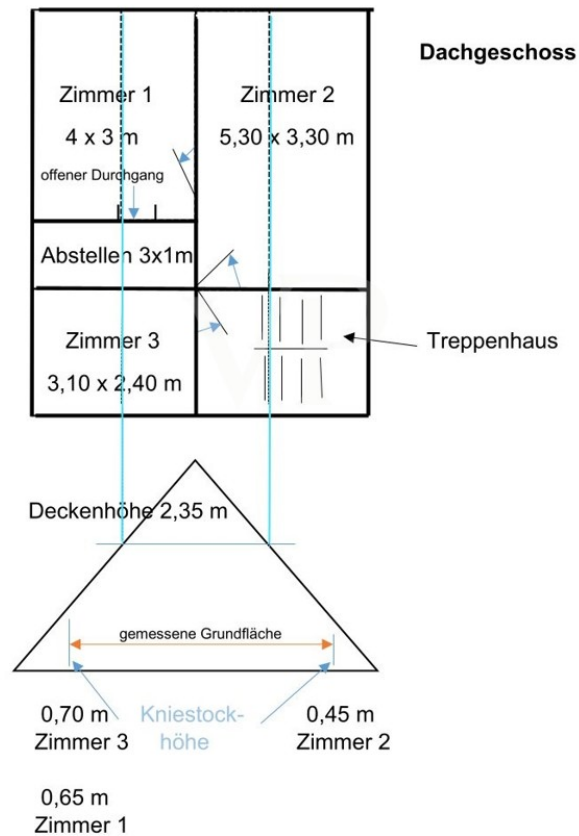

Esta planta não é à escala. Os dados foram entregues pelo cliente. Por conseguinte, não podemos assumir qualquer responsabilidade pela exatidão das indicações.

Número da propriedade: 23461015 - 99768 Ilfeld

Uma primeira impressão

Zum Verkauf steht ein ansprechendes, dabei frisch und vollsaniertes 1 bis 2-Familienhaus mit ca. 200 m² Wohnfläche. Mitten in Ilfeld und südlich des Burgbergs gelegen. Das mehrgeschossige freistehende Haus in zentraler Ortslage besticht auf den ersten Blick durch die hübsche Fassade im wiederhergerichteten Fachwerkstil. Der große energetische Vorteil bei dieser Immobilie, die neue Photovoltaikanlage auf dem Dach. Erbaut in Massivbauweise um 1930 und beständig saniert, wurde ab ca. 2012 die Haustechnik komplett erneuert. Gebäude und Grundstück befinden sich in einem ausgezeichnetem Zustand. Im Erdgeschoss finden sich 3 Zimmer, ein Bad mit Wanne, im Obergeschoss ebenso 3 Zimmer, Küche und ein kleines Bad mit Dusche. Das Dachgeschoss verfügt über weitere 2 1/2 Zimmer. Alle Geschosse sind jeweils separat durch ein kleines Treppenhaus begehbar. Das Gebäude ist dabei voll unterkellert. Die Heizungsanlage mit moderner Gas-Brennwert-Therme und Durchlauferhitzer ist Stand 2014. Für zusätzlich behagliche Wohnatmosphäre im Winter sorgt der schöne Kaminofen im Obergeschoss. Vom ausgebautem Dachgeschoss kann man einen "Rundblick" auf Ilfeld und den "Harz" genießen. Im Hof gibt es einen Carport für zwei PKW und eine Garage, optional für E-Auto geeignet sowie diverse Abstellmöglichkeiten. Der Garten im sehr gepflegten Zustand befindet sich gleich direkt im Anschluss vom Hof. Dabei sehr schön im hinteren Bereich die angelegte Sommerterrasse mit ausreichend Platz zum Grillen und Blick auf den schönen "Ilfelder Burgberg".

Número da propriedade: 23461015 - 99768 Ilfeld

Tudo sobre a localização

Der Ort Ilfeld beliebter Erholungsort direkt am Südharz, geprägt von romantischen Felsbildungen und von prächtigen Laub- und Nadelwäldern umrahmt. Kenner der Örtlichkeiten wissen, dass Ilfeld zu der bevorzugten Wohngegend des Landkreises gehört. Eine komplette und funktionierende Infrastruktur macht den Ort für immer mehr Familien zur ersten Wohnadresse in dieser Gegend. Ärzte, Apotheke, Kindergarten, Schule, Freibad, Einkaufsmöglichkeiten, Bus- und Bahnverbindungen lassen das tägliche Familienleben angenehm gestalten.

Número da propriedade: 23461015 - 99768 Ilfeld

Outras informações

Es liegt ein Energiebedarfsausweis vor. Dieser ist gültig bis 27.11.2033. Endenergiebedarf beträgt 120.40 kwh/(m²*a). Das Baujahr des Objekts lt. Energieausweis ist 1930. Die Energieeffizienzklasse ist D. GELDWÄSCHE: Als Immobilienmaklerunternehmen ist die von Poll Immobilien GmbH nach § 2 Abs. 1 Nr. 14 und § 11 Abs. 1, 2 Geldwäschegesetz (GwG) dazu verpflichtet, bei der Begründung einer Geschäftsbeziehung die Identität des Vertragspartners festzustellen und zu überprüfen, bzw. sobald ein ernsthaftes Interesse an der Durchführung des Immobilienkaufvertrages besteht. Hierzu ist es erforderlich, dass wir nach § 11 Abs. 4 GwG die relevanten Daten Ihres Personalausweises festhalten (wenn Sie als natürliche Person handeln) – beispielsweise mittels einer Kopie. Bei einer juristischen Person benötigen wir eine Kopie des Handelsregisterauszugs, aus welchem der wirtschaftlich Berechtigte hervorgeht. Das Geldwäschegesetz sieht vor, dass der Makler die Kopien bzw. Unterlagen fünf Jahre aufbewahren muss. Als unser Vertragspartner haben Sie auch eine Mitwirkungspflicht nach § 11 Abs. 6 GwG. HAFTUNG: Wir weisen darauf hin, dass die von uns weitergegebenen Objektinformationen, Unterlagen, Pläne etc. vom Verkäufer bzw. Vermieter stammen. Eine Haftung für die Richtigkeit oder Vollständigkeit der Angaben übernehmen wir daher nicht. Es obliegt daher unseren Kunden, die darin enthaltenen Objektinformationen und Angaben auf ihre Richtigkeit hin zu überprüfen. Alle Immobilienangebote sind freibleibend und vorbehaltlich Irrtümer, Zwischenverkauf- und Vermietung oder sonstiger Zwischenverwertung. UNSER SERVICE FÜR SIE ALS EIGENTÜMER: Planen Sie den Verkauf oder die Vermietung Ihrer Immobilie, so ist es für Sie wichtig, deren Marktwert zu kennen. Lassen Sie kostenfrei und unverbindlich den aktuellen Wert Ihrer Immobilie professionell durch einen unserer Immobilienspezialisten einschätzen. Unser bundesweites und internationales Netzwerk ermöglicht es uns, Verkäufer bzw. Vermieter und Interessenten bestmöglich zusammenzuführen.

Número da propriedade: 23461015 - 99768 Ilfeld

Pessoa de contacto

Para mais informações, queira contactar a sua pessoa de contacto:

Ines Baumbach-Weber

Bahnhofstraße 10a Nordhausen
E-Mail: nordhausen@von-poll.com

To Disclaimer of von Poll Immobilien GmbH

www.von-poll.com