

Hanau / Steinheim am Main

Exklusive Altstadtnähe: Parkähnliches Bestandsgrundstück mit Potential!

Número da propriedade: 24084003



www.von-poll.de

PREÇO DE COMPRA: 1.200.000 EUR • ÁREA: ca. 182 m² • QUARTOS: 4 • ÁREA DO TERRENO: 2.180 m²

Número da propriedade: 24084003 - 63456 Hanau / Steinheim am Main

- Numa vista geral
- O imóvel
- Dados energéticos
- Uma primeira impressão
- Tudo sobre a localização
- Outras informações
- Pessoa de contacto

Número da propriedade: 24084003 - 63456 Hanau / Steinheim am Main

Numa vista geral

Número da propriedade	24084003	Preço de compra	1.200.000 EUR
Área	ca. 182 m ²	Natureza	Casa unifamiliar / Moradia
Forma do telhado	Telhado de sela	Comissão para arrendatários	Käuferprovision beträgt 3,57 % (inkl. MwSt.) des beurkundeten Kaufpreises
Disponibilidade	consoante marcação de visita	Modernização / Reciclagem	2021
Quartos	4	Tipo de construção	Sólido
Quartos	3	Área útil	ca. 87 m ²
Casas de banho	1	Móveis	Terraço, WC de hóspedes, Cozinha embutida, Varanda
Ano de construção	1946		
Tipo de estacionamento	3 x Lugar de estacionamento ao ar livre, 1 x Garagem		

Número da propriedade: 24084003 - 63456 Hanau / Steinheim am Main

Dados energéticos

Sistemas de aquecimento	Aquecimento central	Certificado Energético	Consumo energético final
Fonte de Energia	Gás	Procura final de energia	163.00 kWh/m²a
Certificado Energético válido até	06.06.2034	Classificação energética	F
Aquecimento	Gás		

Número da propriedade: 24084003 - 63456 Hanau / Steinheim am Main

O imóvel



Número da propriedade: 24084003 - 63456 Hanau / Steinheim am Main

O imóvel



Número da propriedade: 24084003 - 63456 Hanau / Steinheim am Main

O imóvel



Número da propriedade: 24084003 - 63456 Hanau / Steinheim am Main

O imóvel



Número da propriedade: 24084003 - 63456 Hanau / Steinheim am Main

O imóvel



Número da propriedade: 24084003 - 63456 Hanau / Steinheim am Main

O imóvel

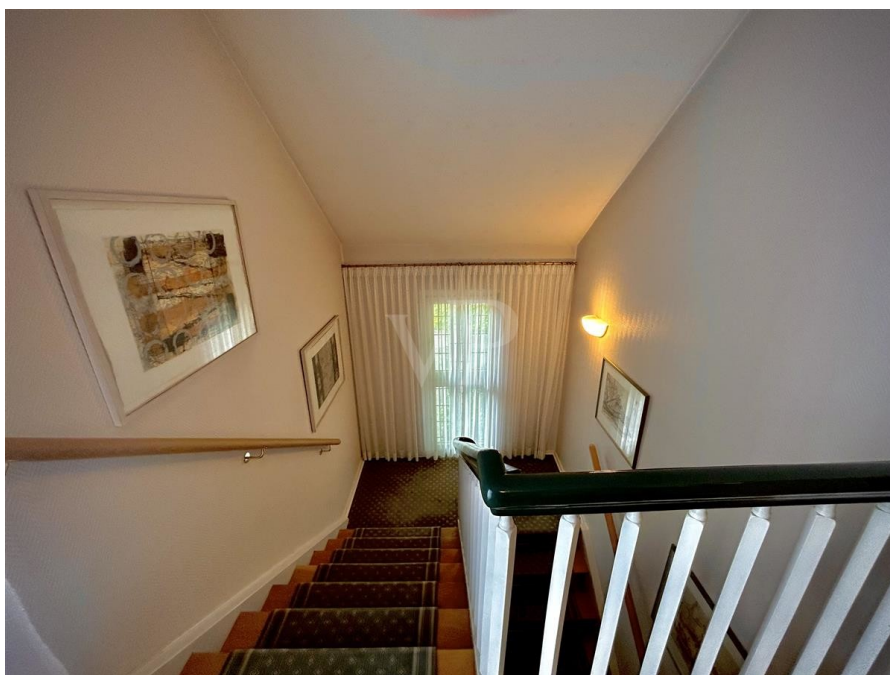

Número da propriedade: 24084003 - 63456 Hanau / Steinheim am Main

O imóvel



Número da propriedade: 24084003 - 63456 Hanau / Steinheim am Main

O imóvel



FÜR SIE IN DEN BESTEN LAGEN



Gern informieren wir Sie persönlich über weitere Details zur Immobilie.
Vereinbaren Sie einen Besichtigungstermin mit uns:

0800 – 333 33 09

Wir freuen uns, von Ihnen zu hören.

www.von-poll.com

Número da propriedade: 24084003 - 63456 Hanau / Steinheim am Main

O imóvel



Número da propriedade: 24084003 - 63456 Hanau / Steinheim am Main

Uma primeira impressão

In Traumlage am Rande der Altstadt von Hanau Steinheim befindet sich dieses knapp 2200 m² große Grundstück mit vielfältigen Nutzungsmöglichkeiten: Exponiertes WOHNEN in top-gepflegter, eleganter, Bestandsimmobilie? Oder lukrative Grundstückspotenziale entwickeln und NEU beBAUEN? Das freistehende, ursprünglich im Jahr 1946 massiv erbaute und voll unterkellerte, im Laufe der Jahre umgebaute sowie erweiterte, und im Jahr 1995 kernsanierte Einfamilienhaus mit insgesamt ca. 182 m² Wohnfläche, befindet sich in exklusiver Wohnlage auf einem parkähnlichen Grundstück, nur einen "Katzensprung" von der Steinheimer Altstadt entfernt. Das stilvolle Wohndomizil verfügt über einen großen Wohn-/Essbereich im Erdgeschoss und drei Schlafräume im Obergeschoss sowie zahlreiche Ausstattungsdetails und viele Extras: Das Schlafzimmer mit Bad sowie Ankleide-Zimmer "en-suite", eine zeitlose "Miele"-Einbauküche mit "Miele"-Elektrogeräten gehören ebenso zur Ausstattung, wie die im Jahr 2021 erneuerte Gas-Heizungsanlage der Firma "Brötje". Folgende Gewerke wurden in den Jahren 1995 und 2017 im Rahmen einer umfassenden Sanierung und Erweiterung erneuert: * Dämmung der Hausfassade und des Daches (1995) * Badezimmer und Gäste-WC (1995) * Hauselektrik (1995) * Sicherheits-Eingangstür (2017) * Fenster Erdgeschoss (2017) Eine geräumige Garage und drei PKW-Außenstellplätze runden dieses hochattraktive Immobilienangebot ab.

Número da propriedade: 24084003 - 63456 Hanau / Steinheim am Main

Tudo sobre a localização

Steinheim selbst ist mit seinen ca. 13.000 Einwohnern neben der Kernstadt der größte Stadtteil Hanaus. Der anfänglich wohl als Fischerdorf am Main gegründete Ort ist mit seinen liebevoll restaurierten Fachwerkhäusern, für seine Altstadt und die gute landestypische Gastronomie, weit über die Grenzen Hanaus bekannt. Steinheim ist Ausgangspunkt der hessischen Apfelweinstraße sowie Station der Deutschen Fachwerkstraße. Durch die direkt angrenzende B43 und die A 3 empfiehlt sich Steinheim als perfekter Ausgangspunkt in das Rhein-Main-Gebiet, insbesondere mit Zielort Frankfurt am Main und dem Frankfurter Flughafen. Die Frankfurter Innenstadt erreichen Sie mit der S-Bahn, die in einem 30-minütigen Turnus dorthin abfährt, in ca. 35 Minuten. Sämtliche Einrichtungen des täglichen Bedarfs, wie z.B. Kindergärten, Schulen, Ärzte, Kreditinstitute und Einkaufsmöglichkeiten, runden die Attraktivität dieses Standorts ab.

Número da propriedade: 24084003 - 63456 Hanau / Steinheim am Main

Outras informações

Es liegt ein Energiebedarfsausweis vor. Dieser ist gültig bis 6.6.2034. Endenergiebedarf beträgt 163.00 kWh/(m²*a). Wesentlicher Energieträger der Heizung ist Gas. Das Baujahr des Objekts lt. Energieausweis ist 1946. Die Energieeffizienzklasse ist F.

GELDWÄSCHE: Als Immobilienmaklerunternehmen ist die von Poll Immobilien GmbH nach § 2 Abs. 1 Nr. 14 und § 11 Abs. 1, 2 Geldwäschegesetz (GwG) dazu verpflichtet, bei der Begründung einer Geschäftsbeziehung die Identität des Vertragspartners festzustellen und zu überprüfen, bzw. sobald ein ernsthaftes Interesse an der Durchführung des Immobilienkaufvertrages besteht. Hierzu ist es erforderlich, dass wir nach § 11 Abs. 4 GwG die relevanten Daten Ihres Personalausweises festhalten (wenn Sie als natürliche Person handeln) – beispielsweise mittels einer Kopie. Bei einer juristischen Person benötigen wir eine Kopie des Handelsregisterauszugs, aus welchem der wirtschaftlich Berechtigte hervorgeht. Das Geldwäschegesetz sieht vor, dass der Makler die Kopien bzw. Unterlagen fünf Jahre aufbewahren muss. Als unser Vertragspartner haben Sie auch eine Mitwirkungspflicht nach § 11 Abs. 6 GwG.

HAFTUNG: Wir weisen darauf hin, dass die von uns weitergegebenen Objektinformationen, Unterlagen, Pläne etc. vom Verkäufer bzw. Vermieter stammen. Eine Haftung für die Richtigkeit oder Vollständigkeit der Angaben übernehmen wir daher nicht. Es obliegt daher unseren Kunden, die darin enthaltenen Objektinformationen und Angaben auf ihre Richtigkeit hin zu überprüfen. Alle Immobilienangebote sind freibleibend und vorbehaltlich Irrtümer, Zwischenverkauf- und Vermietung oder sonstiger Zwischenverwertung. UNSER SERVICE FÜR SIE ALS EIGENTÜMER: Planen Sie den Verkauf oder die Vermietung Ihrer Immobilie, so ist es für Sie wichtig, deren Marktwert zu kennen. Lassen Sie kostenfrei und unverbindlich den aktuellen Wert Ihrer Immobilie professionell durch einen unserer Immobilienspezialisten einschätzen. Unser bundesweites und internationales Netzwerk ermöglicht es uns, Verkäufer bzw. Vermieter und Interessenten bestmöglich zusammenzuführen.

Número da propriedade: 24084003 - 63456 Hanau / Steinheim am Main

Pessoa de contacto

Para mais informações, queira contactar a sua pessoa de contacto:

Regine Bornhorst & Michael Bornhorst

Hauptstraße 31 Distrito de Main-Kinzig
E-Mail: main-kinzig-kreis@von-poll.com

To Disclaimer of von Poll Immobilien GmbH

www.von-poll.com