

Pfullingen – Pfullingen

Doppelhaushälfte mit Wintergarten

Número da propriedade: 24362164

Neuvorstellung



www.von-poll.com

PREÇO DE COMPRA: 445.000 EUR • ÁREA: ca. 108,27 m² • QUARTOS: 4.5 • ÁREA DO TERRENO: 259 m²

Número da propriedade: 24362164 - 72793 Pfullingen – Pfullingen

- Numa vista geral
- O imóvel
- Dados energéticos
- Uma primeira impressão
- Detalhes do equipamento
- Tudo sobre a localização
- Outras informações
- Pessoa de contacto

Número da propriedade: 24362164 - 72793 Pfullingen – Pfullingen

Numa vista geral

| | | | |
|------------------------|------------------------------|-----------------------------|--|
| Número da propriedade | 24362164 | Preço de compra | 445.000 EUR |
| Área | ca. 108,27 m ² | Natureza | Casa geminada |
| Forma do telhado | Telhado de sela | Comissão para arrendatários | Käuferprovision beträgt 3,57 % (inkl. MwSt.) des beurkundeten Kaufpreises |
| Disponibilidade | consoante marcação de visita | Modernização / Reciclagem | 2019 |
| Quartos | 4.5 | Tipo de construção | Sólido |
| Quartos | 3 | Área útil | ca. 74 m ² |
| Casas de banho | 1 | Móveis | Terraço, WC de hóspedes, Lareira, Jardim / uso partilhado, Cozinha embutida, Varanda |
| Ano de construção | 1960 | | |
| Tipo de estacionamento | 1 x Garagem | | |

Número da propriedade: 24362164 - 72793 Pfullingen – Pfullingen

Dados energéticos

| | | | |
|-----------------------------------|---------------------|--------------------------|-----------------------------|
| Sistemas de aquecimento | Aquecimento central | Certificado Energético | Consumo energético final |
| Fonte de Energia | Electro | Procura final de energia | 216.90 kWh/m ² a |
| Certificado Energético válido até | 27.05.2034 | Classificação energética | G |

Número da propriedade: 24362164 - 72793 Pfullingen – Pfullingen

O imóvel



Número da propriedade: 24362164 - 72793 Pfullingen – Pfullingen

O imóvel



Número da propriedade: 24362164 - 72793 Pfullingen – Pfullingen

O imóvel



Número da propriedade: 24362164 - 72793 Pfullingen – Pfullingen

O imóvel

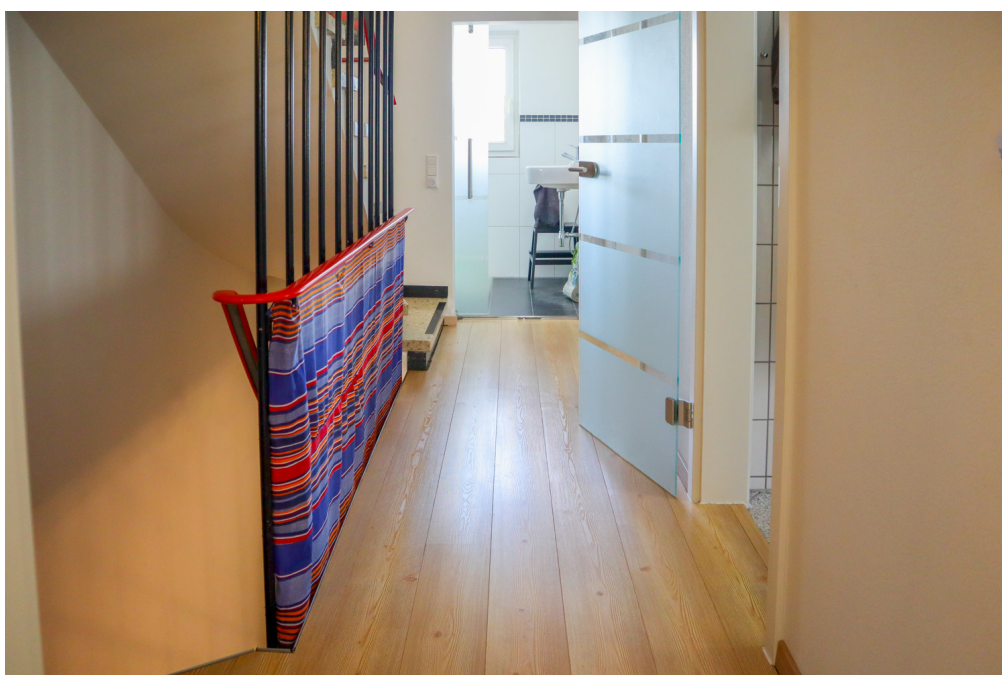

Número da propriedade: 24362164 - 72793 Pfullingen – Pfullingen

O imóvel



Número da propriedade: 24362164 - 72793 Pfullingen – Pfullingen

O imóvel

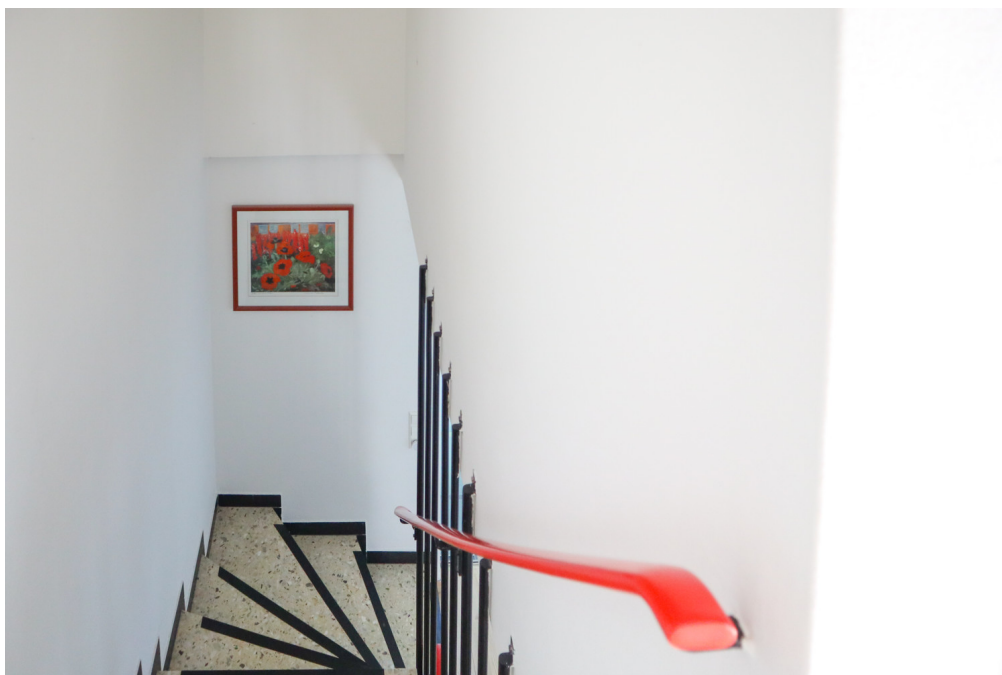

Número da propriedade: 24362164 - 72793 Pfullingen – Pfullingen

Uma primeira impressão

- Wintergarten (Option auf Beheizung vorhanden) - 2-fach verglaste Fenster (Isolierglas) - Kaminofeneinsatz mit Schamottstein verbaut - durch die Luftkanäle kann so auch das gesamte Haus zusätzlich erwärmt werden - Infrarotpaneelen - Vinyl und Fliesenböden - Einbauküche mit BOSCH Einbaugeräten inklusiver kleiner Essecke - großer Terrassenanteil auf dem Garagendach mit traumhafter Aussicht - Terazzobodentreppen in die oberen Etagen - Originalgeländer aus dem Baujahr (Retrodiesign) OG: - Gäste WC - Kinderzimmer mit Weitblick - Bad mit Dusche und Waschbecken und WC - Schlafzimmer mit Zugang zum Balkon DG: - neu gedecktes Dach, ausgebaut und isoliert vor 15 Jahren - große Raumhöhe - Paneele an der Decke - Kunststofffenster - Panoramablick auf Georgenberg und Achalm -gedämmter Boden Keller: - Decke zum OG gedämmt - Hobbyraum - Abstellraum - Garage mit Zugang zum Keller und entsprechend den Obergeschossen und dem Garten - Badewanne /Waschküche und Option auf ein Gäste WC gegeben

Número da propriedade: 24362164 - 72793 Pfullingen – Pfullingen

Detalhes do equipamento

- Wintergarten
- eingezäunter Garten
- Kaminofen mit Schamottstein verbaut
- Infrarotpaneelen - zukunftssträchtiges Heizsystem
- Laminat und Fliesenböden
- Einbauküche mit Bosch Elektrogeräten
- Essecke
- Terazzobodentreppe
- Schiebetüren im Bad
- mehrere Gäste-WC's
- ausgebautes Dachgeschoss
- Panoramablick
- Hobbyraum
- Abstellraum
- Garage mit Zugang zum Keller und Garten

Número da propriedade: 24362164 - 72793 Pfullingen – Pfullingen

Tudo sobre a localização

Pfullingen, idyllisch eingebettet am Fuße der Schwäbischen Alb im Landkreis Reutlingen gelegen, ist eine charmante Stadt mit einer reichen Geschichte und einer lebendigen Gegenwart. Geprägt von malerischer Natur und einer vielfältigen Kultur, bietet dieser Ort seinen Bewohnern und Besuchern eine Fülle von Möglichkeiten, die Sinne zu beleben und die Seele zu erfreuen. Die Geschichte Pfullingens reicht weit zurück, bis in die Römerzeit, wie zahlreiche archäologische Funde belegen. Später entwickelte sich die Stadt zu einem bedeutenden Handelszentrum und Knotenpunkt in der Region. Heute zeugen prächtige historische Gebäude wie das imposante Schloss Lichtenstein und die malerische Altstadt von dieser reichen Vergangenheit. Die landschaftliche Schönheit der Umgebung lädt zu vielfältigen Outdoor-Aktivitäten ein. Wanderer und Naturliebhaber finden in den umliegenden Wäldern und Bergen der Schwäbischen Alb ein wahres Paradies. Der nahegelegene Pfullinger Berg, ein markantes Wahrzeichen der Region, bietet nicht nur atemberaubende Ausblicke, sondern auch zahlreiche Wanderwege für alle Schwierigkeitsgrade. Doch Pfullingen hat mehr zu bieten als nur Natur und Geschichte. Das kulturelle Leben der Stadt ist lebendig und vielfältig. Von Theateraufführungen bis hin zu Kunstausstellungen und Konzerten gibt es das ganze Jahr über ein breites Spektrum an Veranstaltungen, die Besucher aller Altersgruppen ansprechen. Auch kulinarisch hat die Stadt einiges zu bieten: Gemütliche Cafés, traditionelle Gasthäuser und moderne Restaurants verwöhnen die Gaumen mit regionalen Spezialitäten und internationalen Köstlichkeiten. Die Einwohner Pfullingens sind stolz auf ihre Stadt und pflegen ein starkes Gemeinschaftsgefühl. Traditionelle Feste wie das Stadtfest oder der Weihnachtsmarkt bringen die Menschen zusammen und sorgen für ein lebhaftes Miteinander. Dabei begeistern sie Besucher aus nah und fern mit ihrer herzlichen Gastfreundschaft und ihrem offenen, freundlichen Wesen. Insgesamt ist Pfullingen ein Ort, der seine Besucher mit seinem einzigartigen Charme und seiner Vielfalt verzaubert. Ob man die Natur erkunden, kulturelle Highlights genießen oder einfach nur entspannen möchte – hier findet jeder etwas nach seinem Geschmack. Pfullingen ist mehr als nur eine Stadt, es ist ein Lebensgefühl, das man erleben muss.

Número da propriedade: 24362164 - 72793 Pfullingen – Pfullingen

Outras informações

Es liegt ein Energiebedarfsausweis vor. Dieser ist gültig bis 27.5.2034. Endenergiebedarf beträgt 216.90 kWh/(m²*a). Wesentlicher Energieträger der Heizung ist Elektro. Das Baujahr des Objekts lt. Energieausweis ist 1963. Die Energieeffizienzklasse ist G.

Número da propriedade: 24362164 - 72793 Pfullingen – Pfullingen

Pessoa de contacto

Para mais informações, queira contactar a sua pessoa de contacto:

Werner Enzmann

Eberhardstraße 15 Reutlingen
E-Mail: reutlingen@von-poll.com

To Disclaimer of von Poll Immobilien GmbH

www.von-poll.com