

Ulm / Wiblingen

Wohnen auf einer Ebene Eckbungalow mit viel Charme in Ulm-Wiblingen

Número da propriedade: 24069006



PREÇO DE COMPRA: 770.000 EUR • ÁREA: ca. 145 m² • QUARTOS: 5.5 • ÁREA DO TERRENO: 490 m²

Número da propriedade: 24069006 - 89079 Ulm / Wiblingen

- Numa vista geral
- O imóvel
- Dados energéticos
- Uma primeira impressão
- Detalhes do equipamento
- Tudo sobre a localização
- Outras informações
- Pessoa de contacto

Número da propriedade: 24069006 - 89079 Ulm / Wiblingen

Numa vista geral

Número da propriedade	24069006	Preço de compra	770.000 EUR
Área	ca. 145 m ²	Natureza	
Disponibilidade	consoante marcação de visita	Comissão para arrendatários	Käuferprovision beträgt 2,38 % (inkl. MwSt.) des beurkundeten Kaufpreises
Quartos	5.5	Modernização / Reciclagem	2015
Quartos	4	Tipo de construção	Sólido
Casas de banho	2	Área útil	ca. 50 m ²
Ano de construção	1977	Móveis	Terraço, WC de hóspedes, Jardim / uso partilhado, Cozinha embutida
Tipo de estacionamento	2 x Garagem		

Número da propriedade: 24069006 - 89079 Ulm / Wiblingen

Dados energéticos

Sistemas de aquecimento	Aquecimento por chão radiante	Certificado Energético	Certificado de consumo de energia
Fonte de Energia	Remoto	Consumo final de energia	112.00 kWh/m²a
Certificado Energético válido até	20.12.2033	Classificação energética	D
Aquecimento	Aquecimento urbano		

Número da propriedade: 24069006 - 89079 Ulm / Wiblingen

O imóvel

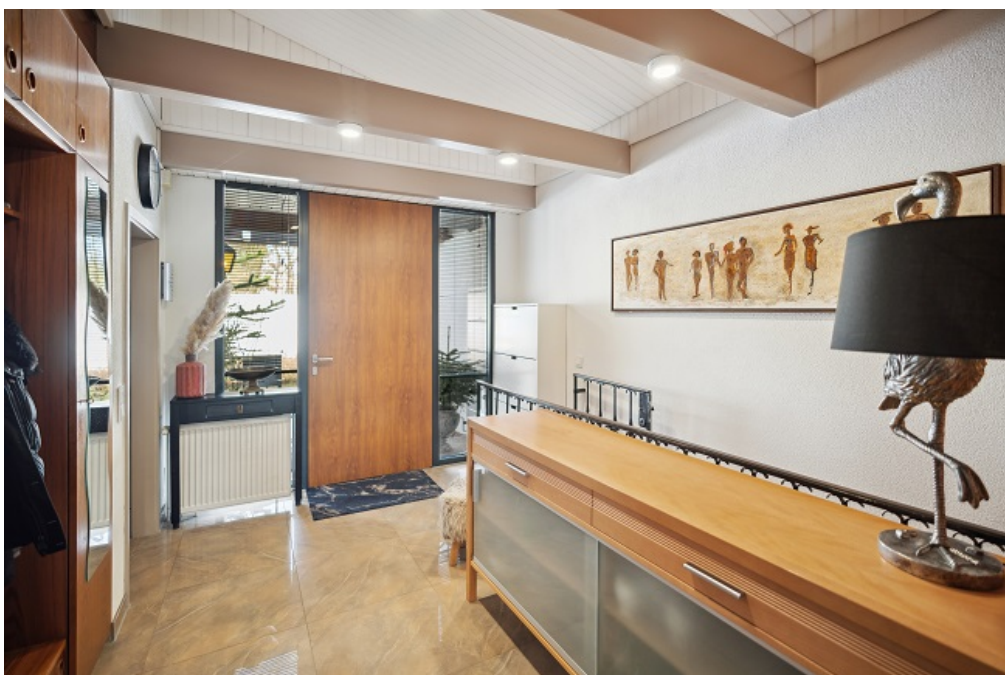

Número da propriedade: 24069006 - 89079 Ulm / Wiblingen

O imóvel



Número da propriedade: 24069006 - 89079 Ulm / Wiblingen

O imóvel



Número da propriedade: 24069006 - 89079 Ulm / Wiblingen

O imóvel



Número da propriedade: 24069006 - 89079 Ulm / Wiblingen

O imóvel



Número da propriedade: 24069006 - 89079 Ulm / Wiblingen

O imóvel



Número da propriedade: 24069006 - 89079 Ulm / Wiblingen

O imóvel



Número da propriedade: 24069006 - 89079 Ulm / Wiblingen

O imóvel



**Immobilie
gefunden,
Finanzierung
gelöst.**

Jetzt persönliches Kaufbudget berechnen und die passende Finanzierungslösung ermitteln.

www.von-poll.com/finanzieren



Número da propriedade: 24069006 - 89079 Ulm / Wiblingen

O imóvel

FÜR SIE IN DEN BESTEN LAGEN



Wollen Sie wissen, was Ihre Immobilie wert ist?
Das geht bei uns auf's Haus.

Nutzen Sie unser Angebot für eine kostenfreie und professionelle Marktpreiseinschätzung Ihrer Immobilie.
Gerne beraten wir Sie persönlich und individuell – jetzt Termin vereinbaren unter: 0731 - 97 93 89 0

Número da propriedade: 24069006 - 89079 Ulm / Wiblingen

Uma primeira impressão

Willkommen in diesem charmanten Bungalow, der auf ca. 145 m² Wohnfläche ein gemütliches Zuhause bietet. Mit den 5,5 Zimmern auf einer Ebene sowie der großen überdachten Terrasse bietet Ihnen diese Immobilie viel Raum für Gestaltungsmöglichkeiten. Das Objekt befindet sich in ruhiger und beliebter Lage in Ulm-Wiblingen. Es wurde 1977 in solider Massivbauweise errichtet und im Laufe der Jahre immer wieder saniert. Die letzte größere Sanierung erfolgte im Jahr 2015. Der Grundriss der Immobilie überzeugt! So ist der einladende Eingangs- und Flurbereich großzügig gestaltet und bietet ausreichend Platz für einen herzlichen Empfang und eine Garderobe. Das Wohnzimmer besticht durch seine Helligkeit und die außergewöhnliche Raumhöhe, die durch das Pultdach entsteht. Von hier aus gelangt man in den großen, teilweise überdachten Außenbereich mit Grillecke oder in den beheizten Wintergarten. Der Privatbereich mit Schlaf- und Büroräumen sowie dem großen Bad ist abgetrennt. Der ausgebaut und beheizte Keller, den man über eine stilvolle Treppe erreicht, bietet Raum für verschiedene Möglichkeiten. So kann der ca. 30 m² große Raum als Gästebereich, Büro oder Hobbyraum genutzt werden. Neben dem voll ausgestatteten Bad befindet sich hier auch der Technikraum. Abgerundet wird das attraktive Angebot durch zwei Garagen, die nur wenige Meter von der Immobilie entfernt sind. Bezug nach Vereinbarung Sollten wir mit diesem Angebot Ihr Interesse geweckt haben, freuen wir uns über Ihre Kontaktaufnahme über das Kontaktformular. Bitte haben Sie Verständnis dafür, dass nur Anfragen mit vollständigen Kontaktdaten (Name, Adresse, Telefonnummer, E-Mail-Adresse) bearbeitet werden können.

Número da propriedade: 24069006 - 89079 Ulm / Wiblingen

Detalhes do equipamento

Details zur Immobilie:

- * Eckbungalow (teilunterkellert)
- * Grundstück ca. 490 m²
- * Wohnfläche ca. 145 m²
- * Hobbyraum im UG ca. 30 m²
- * 2 Garagen
- * ruhige Lage
- * massiv gebaut
- * Fußbodenheizung im Wohnbereich EG /Bad + WC
- * beheizter Wintergarten inkl. Beschattung
- * elektr. Rollläden
- * großer Garten mit Grillbereich
- * separates Badezimmer und Hobbyraum im UG

Renovierungen seit 2015

- * Dach
- * Elektrik
- * Heizkörper
- * Bäder/WC
- * Fenster
- * Anstrich / teilweise Dämmung außen
- * Innenputz
- * Bodenbeläge
- * Haustür (Anschluss f. Fingerscan vorbereitet)

Número da propriedade: 24069006 - 89079 Ulm / Wiblingen

Tudo sobre a localização

Der Stadtteil Wiblingen mit über 16.000 Einwohnern liegt südlich von Ulm und bildet zugleich die Grenze zum Freistaat Bayern. Die majestätische Anlage des Klosters Wiblingen ist ein Höhepunkt der Oberschwäbischen Barockstraße und beherrscht noch heute die Silhouette des Ortes. Wiblingen ist ein äußerst beliebter Ortsteil zum Wohnen. Die Nähe zur A7 und A8 und auch zum Industriegebiet Donautal und zur Wissenschaftsstadt am Ulmer Eselsberg bilden ideale Voraussetzungen zum Pendeln. Mit den öffentlichen Verkehrsmitteln erreichen Sie zudem in 10 Minuten die Ulmer Innenstadt. Die Infrastruktur ist hervorragend und sehr familienfreundlich. Zahlreiche Einkaufsmöglichkeiten befinden sich vor Ort; Supermärkte, Banken, Restaurants, Apotheken, Ärzte etc. stehen zur Auswahl. Das Naherholungsgebiet rund um die Iller und Donau mit Radrundwegen und Sportanlagen sorgen in Wiblingen für einen hohen Freizeitwert. Auch die Kleinen sind bestens versorgt; Kindergärten und Grundschulen sind am Ort. Das Albert-Einstein-Gymnasium und Realschule als weiterführende Schule sind beide in einem gemeinsamen Schulzentrum untergebracht.

Número da propriedade: 24069006 - 89079 Ulm / Wiblingen

Outras informações

Es liegt ein Energieverbrauchsausweis vor. Dieser ist gültig bis 20.12.2033. Endenergieverbrauch beträgt 112.00 kwh/(m²*a). Wesentlicher Energieträger der Heizung ist Fernwärme. Das Baujahr des Objekts lt. Energieausweis ist 1977. Die Energieeffizienzklasse ist D. Es liegt ein Energieverbrauchsausweis vor. Dieser ist gültig bis 20.12.2033 Endenergiebedarf beträgt 112,39 kwh/(m²*a). Wesentlicher Energieträger der Heizung ist Fernwärme. Das Baujahr des Objekts lt. Energieausweis ist 1977. Die Energieeffizienzklasse ist D. GELDWÄSCHE: Als Immobilienmaklerunternehmen ist die von Poll Immobilien GmbH nach § 2 Abs. 1 Nr. 14 und § 11 Abs. 1, 2 Geldwäschegesetz (GwG) dazu verpflichtet, bei der Begründung einer Geschäftsbeziehung die Identität des Vertragspartners festzustellen und zu überprüfen, bzw. sobald ein ernsthaftes Interesse an der Durchführung des Immobilienkaufvertrages besteht. Hierzu ist es erforderlich, dass wir nach § 11 Abs. 4 GwG die relevanten Daten Ihres Personalausweises festhalten (wenn Sie als natürliche Person handeln) – beispielsweise mittels einer Kopie. Bei einer juristischen Person benötigen wir eine Kopie des Handelsregisterauszugs, aus welchem der wirtschaftlich Berechtigte hervorgeht. Das Geldwäschegesetz sieht vor, dass der Makler die Kopien bzw. Unterlagen fünf Jahre aufbewahren muss. Als unser Vertragspartner haben Sie auch eine Mitwirkungspflicht nach § 11 Abs. 6 GwG. HAFTUNG: Wir weisen darauf hin, dass die von uns weitergegebenen Objektinformationen, Unterlagen, Pläne etc. vom Verkäufer bzw. Vermieter stammen. Eine Haftung für die Richtigkeit oder Vollständigkeit der Angaben übernehmen wir daher nicht. Es obliegt daher unseren Kunden, die darin enthaltenen Objektinformationen und Angaben auf ihre Richtigkeit hin zu überprüfen. Alle Immobilienangebote sind freibleibend und vorbehaltlich Irrtümer, Zwischenverkauf- und Vermietung oder sonstiger Zwischenverwertung. UNSER SERVICE FÜR SIE ALS EIGENTÜMER: Planen Sie den Verkauf oder die Vermietung Ihrer Immobilie, so ist es für Sie wichtig, deren Marktwert zu kennen. Lassen Sie kostenfrei und unverbindlich den aktuellen Wert Ihrer Immobilie professionell durch einen unserer Immobilienspezialisten einschätzen. Unser bundesweites und internationales Netzwerk ermöglicht es uns, Verkäufer bzw. Vermieter und Interessenten bestmöglich zusammenzuführen.

Número da propriedade: 24069006 - 89079 Ulm / Wiblingen

Pessoa de contacto

Para mais informações, queira contactar a sua pessoa de contacto:

Marion Leplat

Turmgasse 13 Ulm
E-Mail: ulm@von-poll.com

To Disclaimer of von Poll Immobilien GmbH

www.von-poll.com